



Juillet | 2022

Etudiants-Entrepreneurs by Peel

L'équipe du Peel



Objectif Peel : toujours plus haut, toujours plus loin

Au-delà de sa définition en tant que création d'activité à visée économique et de valeur sur le territoire, en lien avec un projet, l'entrepreneuriat est tout autant et plus encore de nos jours, à l'aune de tous les nouveaux défis se jouant sur la scène nationale et mondiale, le lieu même de l'événement et de la créativité.

Pour sa 11^e année consécutive, le Peel voit se poursuivre avec encore plus de détermination, de ténacité et de créativité la marche vers le succès d'étudiants-entrepreneurs que ni la pandémie ni les problèmes socio-économiques qui y sont liés n'ont su décourager. Ces étudiants-entrepreneurs sont

Christophe Schmitt
Responsable du Peel,
titulaire de la Chaire
Entreprendre

eux-mêmes l'événement ! Si l'on en croit la numérologie, le nombre 11 serait celui d'une force intérieure intuitive et puissante tant et si bien qu'elle en arrive à affronter toutes sortes d'obstacles. Il en est ainsi de nos étudiants-entrepreneurs. Pour sa 11^e année consécutive, l'équipe du Peel demeure une équipe enthousiaste, hautement professionnelle, indéfectiblement engagée auprès des porteurs de projet qu'elle encadre et accompagne avec tous les outils d'excellence qui sont à sa portée et toutes les méthodes à la fois créatives et ciblées qui ont vocation à consolider les projets portés. L'équipe du Peel est elle aussi l'événement ! Que les efforts de tous et de chacun continuent d'apporter la preuve de l'indéniable supériorité de l'humain, de sa créativité et de sa persévérance face aux incertitudes, à la contingence, à l'instabilité.

Si en 1969, Apollo 11 a emmené les premiers hommes sur la Lune, l'Objectif Peel, lui, ne projette pas de se poser. Il a décollé pour aller très haut et très loin, avec une jeunesse bouillante d'idées et passionnée d'aventures entrepreneuriales et entreprenantes.

Entrepreneuriement vôtre, Christophe SCHMITT



Aramis Marin
Coordinateur
pédagogique



Justine Debon
Assistante
administrative



Cécile Simonet
Chargée
administrative



Marie Theveny
Assistante adminis-
trative et qualité



Bertrand Nau
Chargé de projets



Marie Stibling
Chargée de projets



Samya Chamane
Chargée
de Communication



Alice Delecambre
Service civique



Noémie Barguil
Chargée de projets



Sandra Burtea
Chargée de projets



Aurélie Djeradi
Chargée de projets



Antoine Krys
Chargé de projets



Sophie Guyon
CCI 88



Florence Christmann
Thi'Pi

Accompagnement
des étudiants-entrepreneurs

Quelques chiffres

538

étudiants entrepreneurs

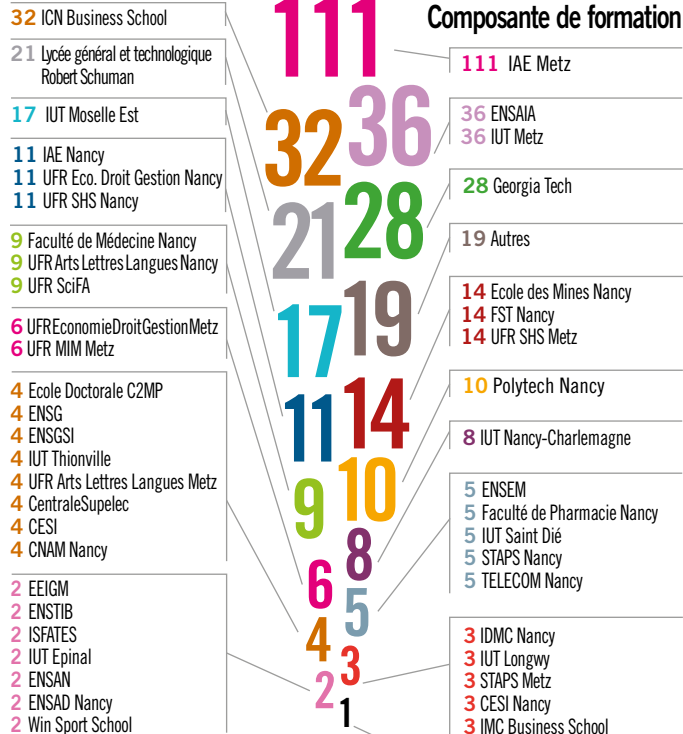

- | | | | |
|--------------------------|------------------------|---------------------------|---|
| 1 APEMAC | 1 ENSIC | 1 UFR LANSAD | 1 ISFATES Sarrebruck |
| 1 CEREFIGE | 1 IUP Finance | 1 Agroparitech Nancy | 1 Lycée général et technologique de la Communication (Metz) |
| 1 Ecole Doctorale BioSE | 1 IUT Nancy Brabois | 1 CNAM | 1 NBS France |
| 1 Ecole Doctorale SIReNa | 1 Laboratoire LEM3 UMR | 1 CNAM Metz | 1 SUP FORMATION |
| 1 ENIM | 1 CNRS 7239 | 1 Groupe Alternance Nancy | |
| 1 ENSAIA - ENSIC | 1 UFR DEA, lab. IRENEE | | |



377

projets

152 étudiants entrepreneurs ont remplacé leur stage par leur projet entrepreneurial.

Stade dans le processus de création

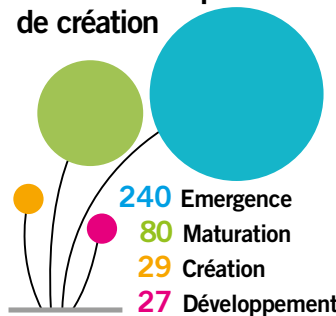

Lieux d'accompagnement



- | | |
|-----|---------------|
| 282 | Nancy |
| 222 | Metz |
| 17 | Sarreguemines |
| 11 | Epinal |
| 4 | Thionville |
| 2 | Longwy |

Secteurs d'activités des projets accompagnés

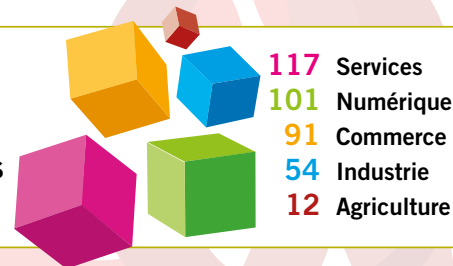

90 Projets à impact social



Le Prix PEPITE Grand Est 2022

Le 5 juillet a eu lieu le jury officiel du Prix PEPITE 2022 qui récompense les meilleurs projets innovants issus du programme national des Pôles Etudiants Pour l'Innovation, le Transfert et l'Entrepreneuriat (PÉPITE) soutenu par le Ministère de l'Enseignement Supérieur, de la Recherche et de l'Innovation.

Les 8 lauréats du Peel et leurs projets sont :



■ Lise AUBRY

Diplôme d'ingénieur en Industrie Alimentaire spécialité R&D (ENSAIA) • IAE de Metz - D2E

Butternot : Alternative aux beurres et margarines naturellement sans matière grasse.



■ Charlène COLLET

Doctorat Droit privé et Sciences criminelles (UFR Economie, Droit et Gestion Nancy)

InstalNeed : Plateforme d'accompagnement à l'installation des professionnels de santé en proposant d'une part, de valoriser l'attractivité des territoires déficitaires en offre de soins et les établissements qui s'y trouvent, d'autre part, d'y accompagner les professionnels dans leurs démarches d'installation.



■ Alice DELECAMBRE

Diplôme d'ingénieur en industries alimentaires (ENSAIA) • IAE de Metz - D2E

Barr'oudeurs : Nouveau snacking salé à base de céréales, légumes et légumineuses sous forme de barre qui peut être consommé pour un repas.



■ Vincent HEURTEL

Diplôme d'ingénieur agronome spécialisé science et génie de l'environnement (ENSAIA) • Diplômé D2E (IAE de Metz)

Worm Generation : Ferme expérimentale et pédagogique centrée autour de la place des insectes dans nos écosystèmes. Puisque ces petits êtres aux pouvoirs méconnus pourraient bien représenter LA solution à certaines des situations dramatiques actuelles...



■ Tristan RIQUET

Master 2 STAPS : Activité Physique Adaptée et santé PT Conception, Organisation de l'Activité Physique Adaptée - Santé (Metz)

Dragou : Application mobile regroupant : un service de mise en relation entre professionnel de l'activité physique adaptée (APA) et patient, des prises en charge en APA en ligne ainsi qu'un service de sensibilisation à l'ETP.



■ Anne VICENTE

Doctorat en écotoxicologie microbienne • IAE de Metz - D2E

IWARI : Développement et animation d'événements originaux pour faire découvrir la recherche scientifique aux citoyens.



■ Victoria DEMANGE

Diplôme d'ingénieur généraliste en technologie et industrie du bois (ENSTIB) • IAE de Metz - D2E

AbsoluBois : Création de revêtements de sol extérieurs drainants à partir de granulats de bois et de ciment pour des allées de garage, allées piétonnes, aires de jeux, entourages d'arbres...



■ Lukas VAUTRAIN

Master 1 Ingénierie de la santé parcours Ingénierie Biomédicale (Faculté de Médecine Nancy)

SIS TEAM : Réalisation de cartographie d'enceinte froide permettant de vérifier les performances réelles d'une enceinte (réfrigérateurs vaccins par exemple) afin d'en établir sa conformité



Emergence



Maturation



Entreprise
en création



Développement



Economie
Sociale et
Solidaire

E

Epinal

L

Longwy

M

Metz

N

Nancy

S

Sarreguemines

T

Thionville



Agriculture



8

Agriculture



AGRI GOLD-FRANCE

AGRI GOLD FRANCE se propose de construire des liens commerciaux solides et durables entre la filière semencière française, les producteurs français d'intrants agricoles et les agriculteurs guinéens



BAH Thierno Oumar
IAE Metz



AGRI-SANTE

Création d'une PME dans l'agroalimentaire, plus précisément la mise en valeur de la culture de la pomme de terre en Guinée



DIALLO Mamadou Alimou
IAE Metz

N



9

peel



Blue Bubble Farm

Création et exploitation d'un système de culture en aquaponie hors sol, potentiellement mobile, pour permettre l'occupation de parcelles foncières urbaines délaissées



EULRY Mathieu
ENSIC

N



Briquette de biquette

Valorisation du lactosérum de chèvre



GLAUDEL Laure
FST Nancy

N



Ferme agroécologique

Projet de ferme agroécologique, c'est à dire une ferme viable économiquement qui permet de concilier biodiversité et denrées alimentaires en limitant l'impact sur la planète



LOEFFLER Floraine
FST Nancy

N

Ferme maraîchère

Création d'une ferme maraîchère en Agriculture biologique. Production de fruits et de légumes sur environ 3 ha. Vente grâce à une camionnette (tournées).



LEONARD Camille

Institut supérieur des sciences agronomiques, agroalimentaires, horticoles et du paysage, Agrocampus Ouest (CFR Angers - INHP)

N



FoliMotte

Conception d'un outil réutilisable qui permet de faire des mottes cylindriques sans utiliser de pots en plastique ou de godets, dans un souci écologique



GIROUX Paul

Institut National des Sciences
Appliquées Hauts de France

E

MULLER Dylan

IUT de Saint-Dié



Happy Culture

Projet d'installation en apiculture associée à du maraîchage et à de la culture de plantes aromatiques et médicinales (biologique, sur sol vivant)



OUISSAR Nora

Agroparistech Nancy

N



Les jardins de MAHAX

Entreprise basée sur la création et l'entretien de jardins généralement privés



ROYER Maxime

IAE Metz

N



REVEILLERE Marc

Création d'une fresque similaire à la Fresque du Climat mais sur la filière forêt-bois et son importance dans les enjeux climatiques



REVEILLERE Marc

ENSTIB

E





SOOW PULLO

SOOW PULLO, qui veut dire lait des bergers, est une entreprise dont la mission principale sera de conserver, transformer et commercialiser le lait en produits dérivés (Fromage, yaourt, etc.) dans la région de Djolof au Sénégal



N

PILOR Modou

UFR Economie Droit Gestion Nancy

Valorisation de la sargasse

Valorisation d'une algue pour en faire de l'alginate selon un procédé de fabrication le plus écologique possible du ramassage jusqu'au traitement des déchets résiduels



N

KITTAVINY Stéphane

FST Nancy

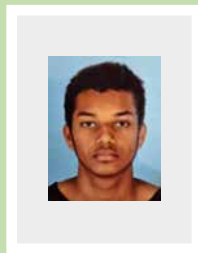

Commerce



Emergence



Maturation



Entreprise en création



Développement



Economie Sociale et Solidaire

E

Epinal

L

Longwy

M

Metz

N

Nancy

S

Sarreguemines

T

Thionville



Breathe Controllers

Vente de biens et services dans le secteur de la piscine : pompes à chaleur, systèmes de filtrage, systèmes d'arrosage, piscines intérieures, extérieures...



ALCAY Celal-Can
IUT Moselle Est

S

AmbiCieux

Marque de vêtement streetwear ciblant un public jeune avec des vêtements entièrement conçus et fabriqués en France



PERRAIS Thibaud
ISFATES Sarrebruck

N



Amira

"Bar à salade" de produits cosmétiques



HDIDOU Hiba
Ecole des Mines Nancy

N



Astral Corporate

Vente de tout type d'équipements militaires



PEIFFER Newan
Lycée général et technologique
Robert Schuman

M



AuthentiK.

Fabrication de savons saponifiés à froid



MATHIS Jessica
ENSAIA

N



BAGOT Mathilda

Shop de vêtements femme



BAGOT Mathilda
IUT Metz

M

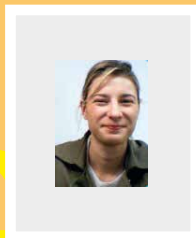

BAUMANN Arnaud

Achat d'une franchise qui propose un service de vente de biens de première nécessité 24h/24 7j/7



BAUMANN Arnaud
Faculté de Pharmacie Nancy

M



BEAVOGUI Abdoulaye

Projet de reprise d'une société de transports de marchandises



BEAVOGUI Abdoulaye
ICN Business School

N



Bien chez soi

Importation de meubles de conception exclusive de différents styles



ABKAROVA Zoulikhan
IAE Metz

M

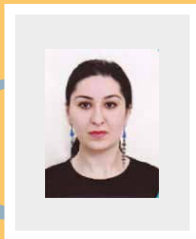

Black Stick

Conception et lancement commercial d'un jeu de quilles en bois



BERBACHI Cyriel
UFR Economie Droit Gestion Nancy

N



BOUTTER Lucille

Création de pâtisseries gourmandes et saines en substituant des ingrédients potentiellement "néfastes" par des alternatives plus respectueuses de la santé et de l'environnement, adaptés aux sportifs et aux personnes ayant certaines pathologies



N

BOUTTER Lucille
FST Nancy



BOVEROUX Jeanne

Développement d'une gamme de produits "cosmétiques" simples (savon, crème hydratante) à base d'huiles essentielles et plantes officinales permettant de répondre à diverses problématiques liées à la peau



N

BOVEROUX Jeanne
UFR Economie Droit Gestion Nancy





Box beauté

Créer de box beauté en fonction des problématiques de la cliente

**M**

BOUSSERT Marine
Lycée général et technologique
Robert Schuman Metz



BOZKURT Ai

Boutique de mots gentils qui consiste à mettre en lumière de belles paroles tombées dans l'oubli en leur donnant une nouvelle vie

**N**

BOZKURT Ai
IAE Metz



Brakfast

Service de livraison de petits déjeuners de qualité et originaux disponible exclusivement en ligne (site web et application mobile)

**N**

SOLER Lucas
ICN Business School



BS Bracelet Personnalisé

Création d'une entreprise spécialisée dans la fabrication de bracelets de fils (mais pas seulement) personnalisés

**N**

LOUCIF Bouchra
IAE Metz





Bubble tea bar

Ouverture d'un bubble tea bar immergé dans la culture asiatique et les animés



MERZOUGUI Eimen
IAE Nancy

N



CANOPIÉE

Surmatelas intelligent qui chauffe et rafraichit pendant la nuit selon plusieurs critères (préférences utilisateur, température de la pièce, cycles de sommeil...)



CORDIER Alexis
IAE Metz

N

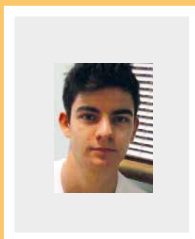

Centrale d'achat AU BURGER

Création d'une centrale d'achat dans l'objectif d'ouvrir une franchise de restaurants



CAKAR Kendil
IUT Nancy-Charlemagne

N



CEPA

Création d'une marque de vêtements durables (création de vêtements à partir d'anciens, les rénover pour créer des pièces à la mode)



GARCIA Astrid
UFR Arts Lettres Langues Nancy

N





CHOUIEB Yamine

Projet ayant pour objectif de retrouver les saveurs du tacos original



CHOUIEB Yamine
IUT Epinal

E

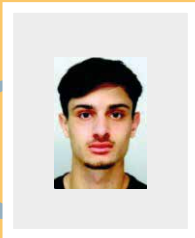

CLAUDEL Amélie

Box personnalisable de produits cosmétiques pour homme



CLAUDEL Amélie
ENSAIA

N



CMME

Structure spécialisée dans la vente en gros de matériel électrique industriel ou domestique



MISTLER Bruno
IUT Metz

M

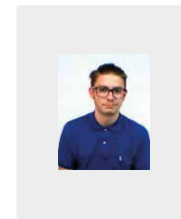

Coeur de Gemme

Vente au détail de minéraux et de bijoux pour lithothérapie en ligne



PAYRE Hugo
UFR SHS Nancy

N





Commerce en ligne

Vente au détail d'accessoires pour femmes
(boutique en ligne)



HAMDJ Miryem
CNED Lyon

N

P

Création d'une marque de thé BIO

Création d'une marque de chaîne de salons de thé



DUAN Kun
IAE Nancy

N



DE OLIVEIRA Anthony

Boîte mystère d'aliments spécifiques d'un pays
choisi



DE OLIVEIRA Anthony
Lycée général et technologique
Robert Schuman

M

e

Diafano

Création d'une gamme de boisson visant les sportifs grâce à des produits biologiques et issus de l'agriculture locale



ESPERTO Romain
IUT Metz

M

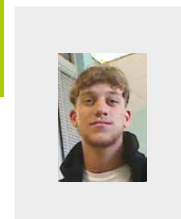



EBENER Ilona

Création de cosmétiques pour le visage avec des produits sains respectant les types de peaux et problématiques de chacune



EBENER Ilona

Lycée général et technologique
Robert Schuman

M

ProFashionalook

Vente de vêtements en ligne

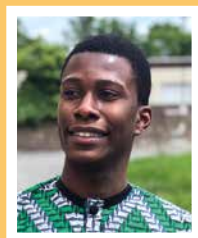

EHO Kodzo Daniel
UFR SHS Metz

M



Exodus

Restaurant africain à Vandœuvre-lès-Nancy



MUKENDI Dieu Merci Disubi
IAE Metz

N

FlashPow

Boutique de e-commerce pour la vente d'adaptateur de voyage, innovant et écoresponsable, sur le marché asiatique et d'Amérique du Nord



CANNELLE Benjamin
ICN Business School

N

GREGOIRE Odran
ICN Business School





Friperie

Achat, revente et valorisation de vêtements de seconde main



SOMMEN Selma
Lycée général et technologique
Robert Schuman

M

ee
pe

Fweb design

Fweb design est une agence de web-communication



MOURETTE Félix
ENSEM

N



GOLDENCARS

L'objectif du projet est de permettre aux passionnés de posséder une ancienne voiture



BELIN Alex
CESI

N

REMY Lucas
CESI



HOFFMANN Alicia

Café avec dégustation sur place ou à emporter combiné à une boutique de plantes



HOFFMANN ALICIA
IUT Metz

M

ee





HOUENOUHO Catherine

Projet anti-gaspillage et de valorisation de l'art culinaire du Bénin : commercialisation de beignets

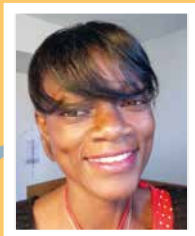

HOUENOUHO Catherine
UFR SHS Metz

M



HUY Amélia

Création d'une nouvelle marque de cosmétique



HUY Amélia
IUT Moselle Est

S



i'Dil Éditions

Un cadre collaboratif, des produits et des services de qualité et d'expertise confirmée, destinés à répondre à deux besoins : la valorisation du patrimoine culturo-linguistique africain; ainsi que le renforcement des compétences linguistiques (locales et internationales) dans les échanges sociaux, éducatifs, culturels, professionnels, économiques et autres.



DILUBENZI Junior Lukayisa
IAE Metz

N



ILEYKI

Création de produits de beauté artisanaux et biologiques venant du Maroc



BIEHLER Bouthayna
CNAM Metz

M



IVOIRE FOOD

Restaurant africain



BLASSIRI Raïssa
UFR SHS Nancy

N

DONGO Ama Attawa Marie-Audrey
Groupe Alternance Nancy

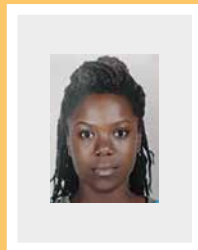

KELLER Baptiste

Etablissement/commerce qui comprendra une boutique de jeux vidéo, manga, cosplay, rétro, et dans la même structure un bar gaming



KELLER Baptiste
ICN Business School

N

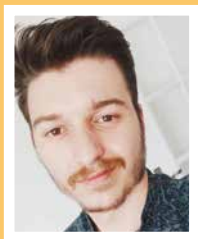

KHELIFI Taima

Achat-revente de produits cosmétiques



KHELIFI Taima
UFR Arts Lettres Langues Metz

M

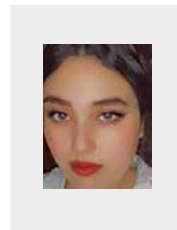

Kirf design

Création de vêtements et accessoires tout genre confondu.
Basé en France et au Sénégal



FAYE Christelle
IAE Metz

M





Kya Sweeties

Transformation de produits agricoles (des fruits et de légumes) du terroir de la Côte d'Ivoire



CONDE Fatoumata
IAE Nancy

N



La Maison de la Création

Commercialisation de bougies personnalisables



THACH SOK Mary
ICN Business School

N



La sellerie des petits prix

Création d'un magasin de matériel d'équitation d'occasion fixe et itinérant sur les lieux de concours



RAGUENEAU Clotilde
ICN Business School

N



LAMHENE Lydia

Service d'impression à la demande et à moindre coût de messages personnalisés sur des textiles



LAMHENE Lydia
FST Nancy

N





LAURENT Manon

Achat/vente de produits locaux alimentaires ou non



LAURENT Manon
IUT Metz

M

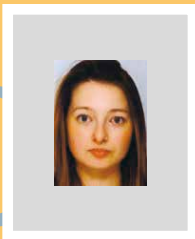

LEBLOND Eliott

Création d'une marque de vêtements qui répondra à des problématiques actuelles tout en restant dans une gamme de prix raisonnable



LEBLOND Eliott
ENSGSI

N

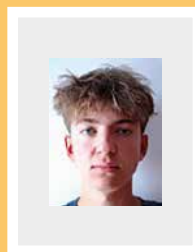

Loam confections

Confection de vêtements et accessoires bébé en vente ou sur commande



LOFFREDO Amandine
IAE Metz

M



Los Santos Custom CAR&WASH

Création d'une station automobile multiservice



BUTUK Enis
CNAM Nancy

N





MACHURA Johanna

Bar à cocktails à Metz ou Nancy



MACHURA Johanna
IUT Metz

M

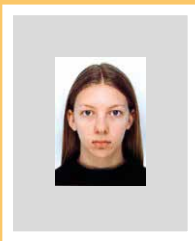

Maecha

Création et vente d'œuvres artistes classiques (toiles, cadres classiques et commandes personnalisées)



SOIBAHA SOUFFOU Sitti-Amina
UFR SHS Nancy

N



Maison en A

Implantation d'une offre de gîte qui repose sur un logement dont l'architecture bioclimatique est dite en A ou A-Frame



DEBUF Louis
UFR SHS Nancy

N

MOLEON Emma-Ambre
UFR Arts Lettres Langues Nancy



MANZANO

Création de vêtements en France, à la main, en veillant aux matériaux utilisés et en réduisant l'impact sur l'environnement



MANZANO Emma
IUT Nancy-Charlemagne

N





Melvin's Soap Factory

Savonnerie locale proposant des savons faits de manière artisanale avec des ingrédients 100% naturels en Moselle



MAUD Mathias
IAE Metz

M

Mini Chama

Restaurant-boutique (social), avec un coin boutique qui permettra d'embaucher les femmes âgées et handicapées et un restaurant à tarifs modulables selon les revenus



EL MOUBARAK Chaimae
UFR Economie Droit Gestion Metz

M



MIYAR

Boutique en ligne de vêtements pour femme



TOUZANI Ilhem
IAE Metz

M



Mobili'Art

Promouvoir la culture locale à travers le mobilier urbain au sein du Grand Nancy

**N****DECHELETTE Titouan**

Ecole nationale supérieure
d'architecture de Nancy

HYNECK Maxime

Ecole des Mines Nancy

KIM Sunhye

Ecole nationale supérieure d'art
et de design de Nancy

POPOVIC Chloé

Ecole des Mines Nancy

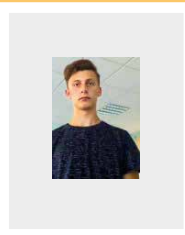

NADJI Rayane

Activité familiale de marchands de biens

**M****NADJI Rayane**

IUT Metz



NAFIOU MAHAMANE

Production de pain dans une région
dépourvue du Niger

**N****NAFIOU MAHAMANE**

Mahamadou Nazirou
FST Nancy





NICOLAS Lydie

Création et vente de vêtements personnalisés



NICOLAS Lydie

Lycée général et technologique
Robert Schuman

M



e

Nouvelle cosmétique Bio

Recherche et commercialisation de nouvelles
formulations pour la cosmétique bio



COSGUN Sylvain

IAE Metz

N

e



OLIVIER Mei

Café à thème dont le public serait plus
ciblé vers les étudiants et les artistes



OLIVIER Mei

FST Nancy

N



On Feet

Expérience de consommation innovante de
sneakers en ligne



DAMIAN HUGO

IMC Business School

M

e





One Cars

Concession automobile spécialisée dans la vente et la location de véhicules pour les entreprises



JANSEM Loic
IUT Moselle Est

S



Onéos

Acter et proposer des produits en accord avec le développement durable et l'économie locale. L'objectif étant de proposer une nouvelle manière de consommer et de penser notre quotidien



JUDEE Valentin
ENSEM

N



PALLOT Marie
Institut d'études politiques
d'Aix-en-Provence



OPPERMANN Nathan

Marque de vêtements haut de gamme fabriquée en Italie, France ou Portugal/Espagne



OPPERMANN Nathan
IUT Metz

M

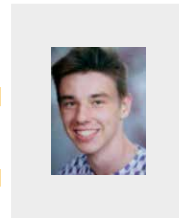

OUACIF Daï

Création de bar gaming dans Metz avec une culture POP



OUACIF Daï
Lycée général et technologique
Robert Schuman

M





P'tit Roudoudou

Créations faites main, sur mesure, en France avec des tissus certifiés OekoTex, Gots ou biologiques pour les enfants

**N**

AUPROUX Justine
UFR SHS Nancy

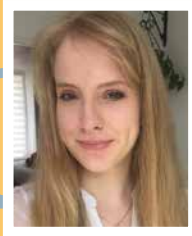

Paris Shopping

Projet de vente de vêtements mixtes et articles de beauté

**N**

KORE Ilakoro Sarra
UFR SHS Nancy



PARURE

Création d'une marque de vêtements streetwear

**M**

LUTZ Damien
IUT RCC Charleville-Mézières



Projet Lolita

Recréation (customisation) sur des vêtements de seconde main

**M**

FALEH Kadija
UFR SHS Metz





Quasaar

Création d'une marque de vêtements de fabrication 100% française, du sourcing des matières premières au produit fini

**N**

INAMPASA USAGE
INAMPASA-PETIT Myriam
Université de Saint Etienne



Restaurant Le Moulin

Bar ambiance/ restaurant à Tenteling (57)

**S**

MULLER Paul
IUT Moselle Est



Retro Flash Style

Ouverture d'une friperie au centre-ville de Nancy

**E**

PERNEY Lola
IAE Metz

ROBIN Jade

Création d'un établissement dans le secteur de la restauration, de la nuit (exemple bar ambiance) ou d'une structure multi-activités regroupant loisir, restauration, animations festives, événements et hôtellerie.

**N**

ROBIN Jade
IMC Business School



ROSAVIRIDI

Vente de produits et services en lien avec la diététique

**S**

LAPLANCHE Cassien
IUT Moselle Est

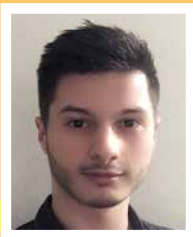

SCHOENECKER Martin

Restaurant traditionnel proposant des produits de qualité travaillés avec du cœur et beaucoup de sympathie pour les produits utilisés

**M**

SCHOENECKER Martin
IUT Metz

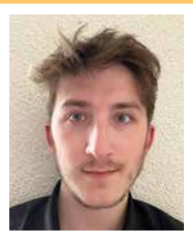

SKOTI DISTRIBUTION

Agence de distribution en équipement de protection individuelle, en matériels et matériaux du bâtiment et produits associés

**S**

MUNSTER Madison
IUT Moselle Est



SOUEDET Manon

Activité de prothésite onguaire

**S**

SOUEDET Manon
IAE Nancy

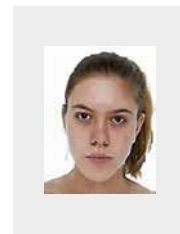



SPAGNIOL Justine

Restaurant gastronomique français sur le marché asiatique



SPAGNIOL Justine
IUT Metz

M

SSE Sécurité Service Est

Entreprise spécialisée dans domaine d'installation de caméras, détecteurs de surveillance ainsi que la vérification et l'installation d'équipements incendie



IKHLEF Lounis
IAE Metz

N



Sunride

Création d'une marque en lien avec les sports de glisse / collaborations avec diverses associations écologiques et humanitaires



ANDRE Tom
IAE Nancy

N

e

Super Eco marchés

Création d'une franchise de grandes surfaces en Afrique (Sénégal/Mauritanie)



NDIOUCK Djibril Adama
IAE Metz

M



Syna Marketing

Achat et revente d'articles de beauté et de soin



BENHAMIDECHE Cylia

IAE Metz

M



VICENTINI Théo

Création d'une épicerie fine italienne proposant des produits frais et non frais avec également une partie traiteur



VICENTINI Théo

IUT Metz

M



Vintage Clothes & Co

Vente de vêtements d'occasion et de marque sur l'application Vinted



OURY Tom

ICN Business School

M



Coworkplace

Création d'un café co-working



DUPONT Tiphaine

IUT Moselle Est

S

KELLER Claire

IUT Moselle Est

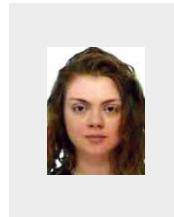
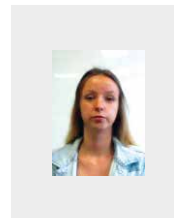



ZOREL Aleyna

Boutique en ligne de vêtements enfants mixtes



ZOREL Aleyna

Lycée général et technologique
Robert Schuman

M



Industrie



Emergence



Maturation



Entreprise
en création



Développement



Economie
Sociale et
Solidaire

E

Epinal

L

Longwy

M

Metz

N

Nancy

S

Sarreguemines

T

Thionville



AGNES Thomas

Développement d'une filière alternative à celle du coton pour produire des textiles durables



AGNES Thomas
CentraleSupélec

M



Akham-Bat

Amélioration des performances énergétiques et de l'isolation des bâtiments pour réduire la consommation d'énergie dans les ménages



OUERDI Lamia
IAE Metz

N

e



ALOUI Mohamed

Projet d'aquaponie



ALOUI Mohamed
IAE Metz

M



Barr'oudeurs

Nouveau snacking salé à base de céréales, légumes et légumineuses sous forme de barre qui peut être consommé pour un repas



DELECAMBRE Alice
IAE Metz

N





BE THERMIQUE

Bureau d'études spécialisé dans les études thermiques ainsi que les audits énergétiques



ABDI Hicham
IAE Metz

M



BELLAGH Lyes

Bureau d'étude thermique



BELLAGH Lyes
IAE Metz

M



Bio Innovant

Collection à base d'Oud el-kamari, constituée d'un parfum sous forme de crème et d'un savon liquide



LAHMIDI Zakaria
IAE Metz

M



BOILLAT Martin

Diffusion d'un modèle anatomique de l'os temporal (pour l'entraînement en chirurgie ORL)



BOILLAT Martin
Laboratoire LEM3 UMR CNRS 7239

M





BT

Projet de méthanisation domestique



LAMRINI LOUAHABI Mohammed
CNAM Nancy

N



Butternot

Alternative aux beurres et margarines
naturellement sans matière grasse



AUBRY Lise
IAE Metz

N

CROZE Cléo
IAE Metz

GINZBURG Anna
IAE Metz





CleanR

Maintenance et installation des équipements de salle blanche, ainsi que l'étude et la réalisation de salle blanche pour les industries qui ont recours à cette technologie



AMMOUR Yazid
IAE Metz

N



Complexe Agro-Industriel intelligent

Elevage de poule pondeuses et culture du maïs



KANA NANFACK Arold Valerie
ISFATES

M



DeaRose

Création d'une marque de skincare pour tout type de peau, vegan, cruelty-free et clean



ANASTAS Lauryn
UFR Arts Lettres Langues Nancy

N



DI CEGLIE Lucas

Entreprise de travaux du BTP ou de travaux du second œuvre



DI CEGLIE Lucas
IUT Metz

M





ERTL Timothée

Recycler les déchets alimentaires afin de confectionner des emballages biodégradables pour la grande distribution et/ou nourrir les poissons dans les fermes aquacoles

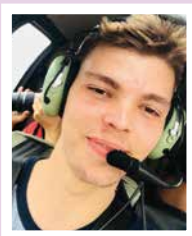

ERTL Timothée
ICN Business School

N



EXPRESSETO

Installation de machines à café



TURKMENEL Ufuk
Lycée général et technologique
Robert Schuman

M



Focus Gum

Création et composition d'une gamme de chewing-gum proposant des propriétés influençant l'organisme dans le but d'améliorer l'attention, la productivité et la mémorisation



ANTOINE Almaric
ENSGSI

N

Froid Solaire

Nouvelle génération de machines pour la production de froid en utilisant les énergies solaire et fatale



SOUDANI Allaoua
IAE Metz

N



Genos

Développement d'outils bio-informatiques d'analyses, de visualisation et de prédiction dans l'analyse génétique



SABEUR Walid

Faculté de Pharmacie Nancy

N



Georock

Micro-entreprise spécialisée dans la préparation des échantillons et la réalisation de mesures pétrophysiques dans le domaine de la géologie



ALIK Amine

IAE Metz

M



Green Mango

Valorisation de la mangue en fertilisants ou développement de nouvelles recettes de mangue (lutte contre le gaspillage alimentaire et réduction de la pollution environnementale)



DIARE Mohamed Lamine

IAE Metz

N



GREEN THERM

Bureau d'études dans le domaine du thermique du bâtiment



RITOUNI Youssef

IAE Metz

M





GUEMI Madou

Valorisation des composés de bois

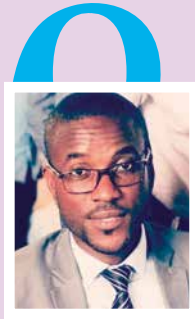

GUEMI Madou Hermann Alex
IAE Metz

N



H&K Prestations

H&K prestations est une entreprise qui se veut innovante à la fois dans le domaine du déménagement et du recyclage en Meurthe-et-Moselle



SORO Kafana Sy Hamed
IAE Metz

N



HADDES

Production de kérosène renouvelable à partir d'un procédé de conversion thermochimique de biomasse de micro-algues



STROZYK Hervé
Ecole Doctorale Chimie
mécanique matériaux physique
(C2MP)

N



HAEGI Gaetan

Reprise et développement de l'entreprise familiale au niveau national

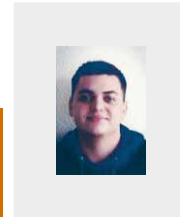

HAEGI Gaetan
IUT Metz

M



HAMZAQUI Oumaima

Agence de construction de maisons durables



HAMZAQUI Oumaima
IAE Metz

M



HAROUN Mohand

Solutions écologiques dans le domaine de la construction et l'énergétique



HAROUN Mohand-Ourabah
IAE Metz

N



IT-Electro-Telecom

Entreprise dans le domaine de télécommunication : maintenance et installation des équipements téléphoniques



OUARAB Lamine
IEA Metz

N



KASHI Amar

Création d'un type de brumes parfumées



KASHI Amar
ICN Business School

N





LA MENDOLA Anaïs

Création d'une marque de pâtes fraîches artisanales, sucrées, aromatisées à différentes saveurs, à déguster au petit déjeuner ou au goûter

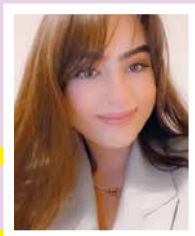

LA MENDOLA Anaïs
CESI Nancy

N

Lyons Properties

Lyons Properties est composé de plusieurs branches : l'agriculture, l'élevage, la finance, la restauration, l'hôtellerie (Sénégal)



FAYE Papa Abdoulaye
IAE Metz

M



Magnus

Création d'une marque de moto française utilisant des technologies qui ont déjà fait leurs preuves sur d'autres véhicules



PEPE Paul
UFR Economie Droit Gestion
Nancy

N

MENESTRET & SOCCHI

Création d'une marque de boissons : eau vitaminée et/ou protéinée avec plusieurs déclinaisons de goût



MENESTRET Rémi
UFR Economie Droit Gestion Nancy

N

SOCCHI Clément
IUT Saint Dié



Mix&co

MIX&CO souhaite permettre aux acteurs de leur foyer de disposer d'outils domestiques en accord avec le développement durable, sans perdre en qualité ni en pouvoir d'achat



N

DUFOUR Guillaume
Polytech Nancy



Moteur Français

Création d'une entreprise de conseil en simulation numérique (expertise en thermique, en combustion et en CFD)



N

ROYER Alex
FST Nancy



VILLEMEN Thomas
LEMETA



Mustapha Chdaya

Prestations de service pour le dimensionnement et l'installation de panneaux photovoltaïques pour l'électrification rurale ainsi que pour les particuliers



N

CHDAYA Mustapha
IAE Metz

e

Nutri-detector

Nouvel appareil de mesure de la teneur en minéraux, en vitamines les plus importantes et en sucre des fruits et légumes



N

DIMO PANJIO Claude Alain
IAE Metz

KEMGANG Ebenezer
Ecole Doctorale Chimie mécanique matériaux
physique (C2MP)



One Lock

Créer un système de verrouillage sans fil et Bluetooth pour permettre un contrôle et une gestion faciles de l'accès à la maison et au bâtiment avec une application



CABE Thomas
Georgia Tech

M

SMART Bianca
Georgia Tech

e

PAJANIRADJANE Anand

Création d'une gestion intelligente des feux tricolores autoroutiers afin de permettre de fluidifier le trafic



PAJANIRADJANE Anand-Arnaud
CentraleSupelec

M

e



Pangolin

Conception et développement de plaques de protection balistiques modulaires adaptées aux marchés civils et de la défense



ABDELHAMID Omar
IAE Metz

N



e

PHRS

Récupération de métaux précieux à partir de boues anodiques de cuivre



KHAKMARDAN Shayan
IAE Metz

N





PIEGAY Tristan

Modernisation d'une formule d'aviation des années 1930, la formule Mignet en la faisant entrer dans la catégorie ULM correspondante



N

PIEGAY Tristan
Polytech Nancy



RAGUIN Killian & Nicolas

Dispositif amovible pour la distribution d'une dose contrôlée d'un produit liquide et/ou pulvérulent au sein d'un liquide ou d'un solide contenu dans un récipient



N

RAGUIN Killian
Université Lyon I

RAGUIN Nicolas
IAE Nancy

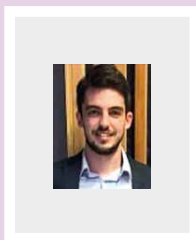

e



RAHMOUNI Abdelwahab

Optimisation de l'utilisation des surplus d'électricité produits en période de pointe en alimentant d'autres consommateurs situés à proximité ou en reportant l'utilisation sur les périodes sans production



N

RAHMOUNI Abdelwahab
IAE Metz

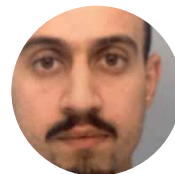

e

ROMUALD Maryne

Création d'un papier écologique, dont la matière première se cultive dans les pays tropicaux afin ensuite de l'utiliser comme support pour un livre culturel de "Conte Antillais intergénérationnel"



N

ROMUALD Maryne
IUT Thionville





SCOTT

Le projet consiste à créer le renouveau des disquaires ainsi qu'une fusion de l'expérience du vinyle et du streaming



GRASSER Quentin
IUT Nancy-Brabois

N



Self-weighing luggage

Bagage autopesé



EIDIZADEH Sofia
Georgia Tech

M

HAMMOND Marc
Georgia Tech

e



SIS TEAM NANCY

Réalisation de cartographie d'enceinte froide permettant de vérifier les performances réelles d'une enceinte selon la norme FD-X-15140 afin d'en établir sa conformité



BOUKADA Inès
Faculté de Médecine Nancy

N



GOURMELON Capucine
Faculté de Médecine Nancy

JANES Vanessa
Faculté de Médecine Nancy



LOUIS Pauline
Faculté de Médecine Nancy





SIS TEAM NANCY

MARCHAL Léna

Faculté de Médecine Nancy



THIAM Serigne

Faculté de Médecine Nancy



VAJENTE Emile

Faculté de Médecine Nancy



VAUTRAIN Lukas

Faculté de Médecine Nancy

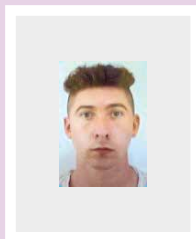

SmartShower

SmartShower c'est le premier module adaptable à toutes les douches, qui permet à l'utilisateur de se rincer avec de l'eau douce ou de se nettoyer avec de l'eau savonneuse grâce à l'usage d'une simple molette



DEBOST Julien

Ecole des Mines de Nancy

N

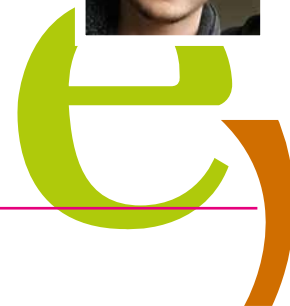

STAERLE Elsa

Aliments pour le sportif types barres énergétiques, compotes énergétiques, pâte à tartiner, etc pour des collations saines ou des encas pour les sorties sportives



STAERLE Elsa

FST Nancy

N



TorpEDo

Création d'une batterie bioélectrique permettant une production d'énergie électrique à très forte densité entièrement dépendante de tissus biologiques



LECOQ Enzo

Ecole Doctorale BioSE

N



UHRIG Antoine

Création d'une entreprise dans le domaine de la méthanisation



UHRIG Antoine

Lycée d'enseignement général, technologique et professionnel agricole de Bar-le-Duc

N

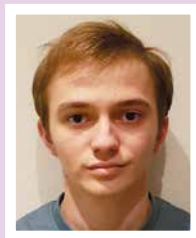

Vitilie

Hard seltzer, eau pétillante fermentée à 6% d'alcool produit à base de sous-produits de la viticulture (lie de vin, bourbe et vin hors quotas)



SCHADEL Nicolas

ICN Business School

N



-  Emergence
-  Maturation
-  Entreprise en création
-  Développement

Economie Sociale et Solidaire

- E**
Epinal
- L**
Longwy
- M**
Metz
- N**
Nancy
- S**
Sarreguemines
- T**
Thionville



Numérique

e

Numérique



ABBEY Cédric

Création d'un kit pour embaser des clients au Togo



ABBEY Cédric
CEREFIGE

N



AbsoluBois

Création de revêtements de sol extérieurs drainants à partir de granulats de bois et de ciment pour des allées de garage, allées piétonnes, aires de jeux, entourages d'arbres...



DEMANGE Victoria
IAE Metz

E





ADENOT & AEMMER

Adaptation de nouvelles au format web afin d'y incorporer des éléments artistiques et ludiques dans une perspective transmédiatique



ADENOT Patricia
UFR SHS Metz

M

AEMMER Aurélien
UFR SHS Metz



Aelyre

Développement d'un serveur de jeu sur le jeu Minecraft



MUNIER Kallan
IUT Saint Dié

E

ROBERT Florian
IUT Saint Dié

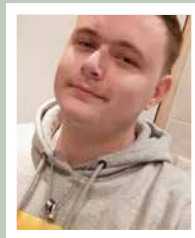

AffiliaPro

Création d'une plateforme qui aura pour objectif de rassembler la plus large communauté de professionnels de tout domaine afin de les mettre en relation avec des particuliers ou des sociétés



BENMAAMAR Sabrina
IAE Metz

M



Agistral

Mise à profit de pronostics dans le domaine du sport par le biais d'un service d'abonnement



LAMBERT Clément
STAPS Nancy

N

STRUB Théo
Polytech Nancy





AMP Digital

Accompagnement et conseil en stratégie numérique



PANORFIO Alexandre
IAE Nancy

N



R

ANT

Projet dans le domaine des cryptomonnaies & des NFTs



TAMI Antoine
Lycée général et technologique
Robert Schuman

M

e



Application Happiness FM

Amélioration et promotion de l'application Happiness FM (stratégie de communication)



PICARD Allyson
CESI

N



e

Application mobile

Développement d'une application pour la customisation de chaussures qui vise à simplifier la recherche de vendeurs pour les acheteurs



DI BENEDETTO Quentin
IMC Business School
Esch sur Alzette

M



e



Artiste digital

Activité artistique dans le domaine du digital, l'objectif final étant la création d'animations et de web comics



METHLOUTI Hakima
UFR Arts Lettres Langues Nancy

N



Atixys

Applications mobiles d'accompagnement nouvelle génération dans plusieurs sports



TONON Arnaud
IAE Metz

M



AUBRY Pauline

Plateforme communautaire digitale permettant aux commerçants et artisans locaux de poster des offres et d'être directement mis en relation avec leurs clients



AUBRY Pauline
UFR LANSAD

N



BADDAZE Mohamed

Création de plateforme de mise en relation des personnels soignants avec structures de santé / communauté solidaire



BADDAZE Mohamed
FST Nancy

N





BADERA & LEMOINE

Site internet de mise en relation entre artisans et clients



BADERA Alexis

Lycée général et technologique
Robert Schuman

M

LEMOINE Léa

Lycée général et technologique
Robert Schuman

e

BAUMANN & CHAYSINH

Création d'une application mobile qui listerait tous les lieux de culture de notre ville accessibles pour les personnes en situation de handicap



BAUMANN Léa

IAE Metz

M

CHAYSINH Céline

IAE Metz



e



BlokCorp

Média d'escalade innovant sur Instagram, TikTok et via un site Internet



GEORGE Titouan

IAE Metz

N

GEORGE Tommy

IAE Metz



Breeth Marketing

Actions de marketing pour des entreprises et des associations sur internet



BRETNACHER Hugo

IUT Metz

M



Canago

Plateforme de cotransport de meubles entre étudiants et particuliers



ALLA Amine
IAE Nancy

N

FAYE Mouhamadou
IAE Nancy



Caravan SandWitch / Plane Toast

Studio de développement de jeux vidéo



LEFEVRE Rémi
IAE Metz

N



Community Manager

Accompagnement des entreprises pour générer une communauté sur leur réseaux afin d'amener plus de trafic et de prospects vers leur entreprise



FERALI Célia
IAE Metz

M

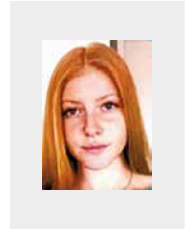

Création d'un E-commerce

Création d'un site web "E-commerce"



ID-MOUDEN Yassine
IUT Longwy

M





Cyclinfinity

Boutique de led en ligne



SILVA Silvano
ENSEM

N

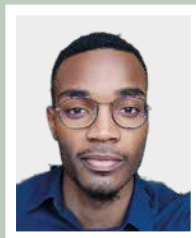

DataMetrik

Missions de data science et d'intelligence artificielle en utilisant le langage de programmation Python et R afin de développer des modèles prédictifs et/ou d'optimiser les méthodes de traitement et de visualisation des données selon le besoin du client.



AZIZ Salma
IAE Metz

N



Deep Future - Art & AI

Deep Future est un collectif d'amis, artistes et futurs ingénieurs de l'Ecole des Mines de Nancy travaillant sur l'utilisation des derniers modèles de Deep Learning pour explorer et déployer le potentiel créateur de l'intelligence artificielle



SAGETTE Clément
Ecole des Mines Nancy

N

FERERES David
Ecole des Mines Nancy



DELMONICOS

Plateforme logicielle complète pour faciliter et sécuriser l'ensemble des interactions avec les bornes de recharge de véhicules électriques



TONON Camille
IAE Metz

N



Développeur freelance

Activité de développeur web (développer des applications, des sites web, des logiciels etc)



REMY Marius
FST Nancy

N

e

Dital

Agence de digitalisation



DESJEUNES Noah
UFR Economie Droit Gestion Nancy

N

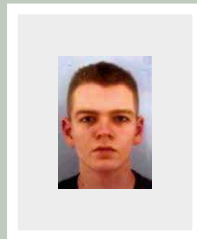

DoneApp

DoneApp est un logiciel qui accélère le processus de candidature pour les entreprises en permettant à l'utilisateur final de créer un profil général



BROWN Hayden
Georgia Tech

M

e

POPIK Nikita
Georgia Tech

RYSER Jonathan
Georgia Tech

)



DOSSOU Béryl

Plateforme qui centralisera l'information et qui fera la promotion des évènements de tout type organisés dans un premier temps dans le Grand-Est



DOSSOU Béryl
IAE Metz

M

Dragou

Application mobile regroupant : un service de mise en relation entre professionnel de l'activité physique adaptée (APA) et patient, des prises en charge en APA en ligne ainsi qu'un service de sensibilisation à l'ETP



COMISSO Arthur
STAPS Metz

M



RIQUET Tristan
STAPS Metz



DUPUCH & RIBEIRO

Application qui accompagne les utilisateurs dans une démarche éco-responsable en les aidant à remplacer leurs produits de beauté par des produits issus de marques éco-responsables



DUPUCH Jeanne
ICN Business School

N



RIBEIRO Léa
ICN Business School



ESSAME & HEKEELLA

Outil qui va permettre aux ménages français d'avoir la possibilité de suivre régulièrement leur consommation d'eau et d'électricité



ESSAME Yvan
IAE Metz

N



HEKEELLA Yannis Flavien
SUP FORMATION



FACEHOME

Mise en place d'une plateforme visant à mettre en lien des étudiants recherchant un logement (dans le cadre d'un stage et pour effectuer leur vacances) et des étudiants étant prêt à céder leur logement au profit d'une rémunération



YAMEOGO

Christian Jean Cédric

CNAM Nancy

N

FoodTech

FoodTech permet aux restaurants de créer un site vitrine et de simplifier la prise de commande



ZHU Benjamin

Ecole des Mines de Nancy

N



Free2bet

Application mobile de paris sportifs qui permet à ses utilisateurs de faire des économies : pas d'argent en jeu mais des crédits virtuels qui peuvent ensuite être échangés contre des bons d'achats dans des boutiques partenaires



CERBINO Stéphane

CCI Campus Alsace

M

JOLY Yohann

ENIM



PHARMAHOME

Service de livraison à domicile de produits pharmaceutiques via des livreurs agréés



FRESSE Jean-Cyprien

Faculté de Médecine Nancy

N





Fyesta

Application gratuite de rencontre pour les soirées pour mettre en lien des particuliers organisateurs de soirées avec d'autres participants



DELAGARDE Catherine
IUT Thionville

T



GILLETTE Luke

Une plateforme pour aider les personnes à obtenir des certificats et à trouver un emploi



GILLETTE Luke
Georgia Tech

M

e



Going Out

Réseau social pour se rencontrer dans la vie réelle



BUCKLEY Brian
Georgia Tech

M

FOWLER Margaret
Georgia Tech

GRASS James
Georgia Tech

e





GOURMELON & STAUDT

Expertise dans le secteur du motion capture et des métahumains



GOURMELON Jean-Michel
IAE Metz

M

STAUDT Lucas
IAE Metz



HAJEK Valentin

Création d'applications sur demande de clients ainsi que maintenance et évolution de ces dernières



HAJEK Valentin
IDMC Nancy

N

e



HARBIL & JARDEL

Conciergerie touristique en ligne sur laquelle nous allons référencer gratuitement des petits acteurs locaux ayant peu de visibilité



HARBIL Aziza
ICN Business School

N

JARDEL Victorine
ICN Business School



Hayat Agency

Agence digitale de webmaster, webdesigner/graphiste



JAFFAR Hayat
UFR Arts Lettres Langues Nancy

N



HAZAËL-MASSIEUX Marie-Anne

Création d'une structure d'accompagnement et de promotion de l'artisanat lorrain

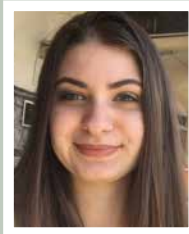

HAZAËL-MASSIEUX Marie-Anne
UFR SHS Nancy

N



Henoo

Plateforme numérique destinée au partage culturel entre touristes, amateurs et passionnés d'Histoire



HENROTIN Julien
IAE Metz

N



ROUTY Hugo
IAE Metz



SCHITZ Cédric
IAE Metz



THENOT Pierre
IAE Metz



Henoo

VUILLAUME Gautier
IAE Metz



ee

HERNANDEZ Lucas

Système d'échange entre particuliers ou acteurs économiques grâce à une vitrine 2.0 accessible à tous



HERNANDEZ Lucas
ICN Business School

N



Hervé Pour Tout Réserver

Création d'une application de réservation mettant en relation les particuliers ainsi que tout un panel de professionnels



LEFORT Louis
ICN Business School

N

VENARD Hugo
UFR Economie Droit Gestion Nancy

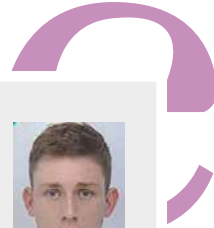

Hit the road

Entreprise spécialisée dans les road trips



BLUM Sophie
IUT Thionville

N

PIERRET Ivann
IUT Thionville





Hopla'Oma

Système de visioconférence pour personnes âgées dépendantes



GREINER Léon
IAE Metz

N

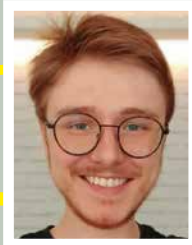

IBK AGENCY

Site de e-commerce, projets NFT, Ecommerce, Agence SMMA, Media Buying, Cryptomonnaies et immobilier



BARGHOUTI KUN Ilya
STAPS Metz

N



Imperfect Agency

Création d'une agence de marketing d'influence mettant en avant des personnes qui ne correspondent pas aux standards de beauté de notre société (qui sont différents, en situation de handicap, etc)



DE NONANCOURT Camille
IUT Nancy-Charlemagne

N

LAMBRY Justine
IUT Nancy-Charlemagne

THOMAS Céline
IUT Nancy-Charlemagne



InnerVerse

Création d'un studio indépendant et éthique de jeux vidéo expressifs



BAHR Ludovic
UFR SHS Metz

M





InstalNeed

Création d'une plateforme de mise en relation des élus locaux, établissements de santé et professionnels de santé reposant principalement sur la mise en valeur du potentiel économique et social global des territoires



N

COLLET Charlène
UFR Economie Droit Gestion Nancy



Invest in rent

Plateforme d'investissement dans des biens immobiliers



M

SAINSARD Alexis
Lycée général et technologique
Robert Schuman

STAWNIAK Océane
Lycée général et technologique
Robert Schuman



IWARI

Développement et animation d'événements originaux pour faire découvrir la recherche scientifique aux citoyens



M

VICENTE Anne
IAE Metz



JACOBBERGER Valentin

Développement d'un studio de jeu vidéo avec pour projet, la création d'un jeu ludique et innovant autour du patrimoine, de l'histoire Française, et qui pourrait s'inscrire dans la région



E

JACOBBERGER Valentin
UFR SHS Metz

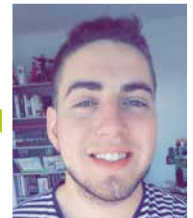



L'Escale du Dragon

Création de jeux de société et de jeux vidéos en se positionnant non pas comme un studio, mais comme un éditeur



NEGRO Bastien
CESI

N

Let's Go

Application mobile valable sur iPhone et Andoid permettant d'organiser des soirées entre amis de préférence le week-end et en fin de semaine



MOLIA Alan
ICN Business School

N



Magnety

Magnety facilite la création, la gestion et l'accès à des fonds spéculatifs spécialisé en cryptomonnaies



GRAFF Sacha
Ecole des Mines Saint Etienne

M

Parlemos

Développement d'une application mobile pour mettre en relation des curieux des langues



MARIN ALEXANDRE Ana Sofia
CentraleSupelec

M



MELT

Construire un nouveau média local "MELT", qui permettra de revaloriser les événements se déroulant à Nancy et de regrouper une communauté souhaitant se retrouver de façon conviviale



MAZUR Gaetan
IUT Epinal

M

PINT Loélia
IDMC Nancy



MESSAHLI-DAUSSE Elias

Projet de e-commerce dans le secteur de l'automobile, soit pour la vente de biens (équipements, pièces) soit la vente de services (formations, track day, coaching)



MESSAHLI-DAUSSE Elias
Lycée général et technologique
Robert Schuman

M



MoodUp

Solution de prévention du burn-out et mal-être au travail grâce à l'intelligence artificielle



COSSON Léopold
Ecole des Mines de Nancy

N



Mooko Green

Création d'une plate-forme durable qui encourage les comportements écologiques en proposant des vêtements personnalisés d'occasion et accessoires écologiques



HURÉ Anaïs
IAE Metz

M





MusicBox

Notre application permettra aux artistes musicaux de trouver un public plus large et aidera les amateurs de musique à trouver des spectacles, de la nouvelle musique et de nouveaux artistes à soutenir



GILPIN Caroline
Georgia Tech

M

KRAAL Shelby
Georgia Tech



Outro Média

Média de rap sur les réseaux sociaux, box par abonnement en vente en ligne et dans certains magasins. Prochainement, boîte de production de clips pour des rappeurs



DEPEYRE Maxime
ICN Business School

N



PerfectTravel

Application de voyage pour smartphone (transport, hébergement, restaurants...)



BUCHER Valentin
UFR Arts Lettres Langues Nancy

N

NOISSETTE Mélody
UFR Arts Lettres Langues Nancy



Pharmaclick

Application qui permettrait à un patient de scanner une ordonnance et qu'elle soit envoyée directement à la pharmacie afin qu'elle prépare la commande et que le patient sache quand la récupérer et si elle est complète



MOREIRA Valentin
ICN Business School

N





PlayStation Inside

PlayStation Inside (<https://playstationinside.fr/>) est un site web français dédié à l'actualité PlayStation



VALADE Jérémy
UFR SHS Metz

M



Pro-pel

Plateforme en ligne qui aide les personnes à développer leurs compétences professionnelles et à trouver des carrières qui correspondent à leurs intérêts



BEHERA Saurav
Georgia Tech

M

LIN Claire
Georgia Tech

MERICKEL William
Georgia Tech

PREM Rhea
Georgia Tech





Programme Uni

Logiciel de gestion de projets



SITRUK Yohane
UFR MIM Metz

M

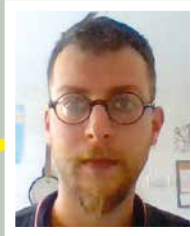

Projet Luciole

Projet de prévention, de sensibilisation et d'accompagnement des conduites suicidaires et des souffrances psychiques POUR TOUS



SCIORTINO Rébecca
UFR SHS Metz

M



PRUVOST Louis

Création d'une application consistant à accompagner des sportifs de haut niveau (dans l'optique de performance pour PARIS 2024) sur le plan nutritionnel



PRUVOST Louis
FST Nancy

N



PT OnDemand

Application de santé et de bien-être permettant aux patients de décrire leur douleur



GILLEPSIE Griffin
Georgia Tech

M

JACOB Wang
Georgia Tech

OLENSKI Audrey
Georgia Tech



RAULT Clément

Projet à définir : il s'axerait principalement autour du développement web et du développement de logiciel

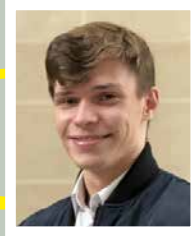

RAULT Clément
ENSEM

N

Realta

Roman vidéoludique où les choix du joueur ont un impact déterminant sur le cours de l'histoire



SIDIBE Joao
ICN Business School

N



ReignScape

Création d'un jeu-vidéo de civilisation en 2D vue du côté



HELL Martin
TELECOM Nancy

N

RIO Yann

Développement d'une application ou/et d'un jeu vidéo qui favorise, améliore l'éducation thérapeutique chez les personnes présentant des maladies chroniques



RIO Yann
IDMC Nancy

N



Roamer

Compagnon de voyage sous forme d'application qui conduit vers des lieux amusants et passionnants, en fonction de ses préférences



LAVU Srik
Georgia Tech

M

SEBOR Nicholas
Georgia Tech

9

ROSSEL Julie

Création de contenu numérique et community management à destination d'entreprises



ROSSEL Julie
UFR SHS Metz

M

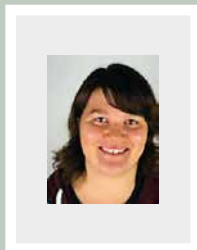

SAIB EDIT CREATIONS

Entreprise de captation (Appareil photo, caméra, drone) et de réalisation de montages audiovisuels destinés aux professionnels et particuliers



DELLINGER Sébastien
Lycée général et technologique de
la Communication (Metz)

M



e

Sam-Tech

Création d'une entreprise composée d'étudiants chercheurs dont but est d'améliorer, de créer des applications et rendre simple les interfaces



SINON BIAOU Sabiadjiyo
IAE Metz

N





SCHOENECKER Antoine

Prendre part à la sauvegarde du patrimoine des musées de France en proposant un service de numérisation 3D des œuvres d'art



M

SCHOENECKER Antoine
IAE Metz



Service sécurisé de messagerie/agenda

Application web et mobile proposant aux utilisateurs un service de messagerie instantanée et de gestion de leur agenda



N

RAMBELONOSOAVINA Eiko
ENSEM



Skillhill

Plateforme de gestion de réservations pour les professionnels de la beauté



N

BOUQUA Soufiane
FST Nancy

ZAHIDI Ahmed
NBS France



Smart vision

"Lunettes intelligentes" pour malvoyants



N

ALIPOUR PUANI Bizhan
Polytech Nancy





Tal'nti

Tal'nti est une application qui permet de créer une communauté d'artistes où ils peuvent partager librement leurs créations qui seront protégées par copyright et grâce à laquelle ils pourront également collaborer avec des « chercheurs de talents ».



DE MEYER Lisa
IAE Metz

M



Studio DOCTOR

Studio de développement de jeux vidéo, création d'un premier jeu vidéo Chamber Zero

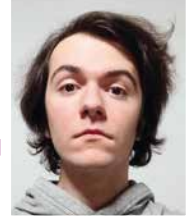

GARCIA Dylan
UFR MIM Metz

M

GARCIA Jules
UFR MIM Metz

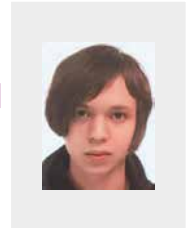

PUPOVAC Louis
UFR MIM Metz





T.A. DATA

Création d'un cabinet spécialisé dans l'analyse et le traitement des données scientifiques (data scientist)



THOMAS Anaïs

Ecole Doctorale Science et
ingénierie des ressources naturelles (SIReNa)

N

Invite moi

Création d'un hybride du réseau social et du site de rencontre



NSIMBA Estivone

IUT Moselle Est

S



Takemethere

Application qui faciliterait les tâches journalières aux étudiants quelle que soit leur situation financière

e



BEZGHOU D Asma

IAE Metz

M

Terres Mères

Traduction en anglais d'un podcast qui permet de découvrir des entrepreneures africaines



TAMBADOU Banel

UFR Arts Lettres Langues Nancy

N





The Lofts Business Club

Création d'un projet alliant concept du Metaverse et technologie NFT



BELLEI Oscar
UFR SHS Metz

M



Thoth

Solution d'intelligence artificielle qui permettra aux professionnels de l'information et aux particuliers, d'avoir accès à la totalité des données disponibles sur une information en ligne et d'évaluer la qualité de cette information, pour toujours garder une longueur d'avance sur l'information

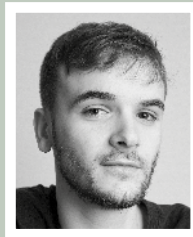

PETIT Jonas
SKEMA Business School (Lille)

M



Ti9a.ma

Plateforme dédiée aux avis des consommateurs marocains



DAANOUN Taha
IAE Metz

N



Ton Pote l'Ecrivain

Création de tout un écosystème multi-média autour du monde de l'écriture



NEIGE Matthieu
IUT Nancy-Charlemagne

N



Voice Story

Application mobile permettant aux parents actifs de générer de nombreuses histoires pour les lire aux enfants avec la voix des parents



TABBONE Laura
TELECOM Nancy

N

WashBox

La WashBox comme je le vois actuellement est un outil permettant de signaler aux autres usagers via une application, si une machine à laver ou un séchoir est en cours d'utilisation. Principalement pour les résidences étudiantes



ABDOU MOGNE DAHO Cheick
IAE Metz

M



YIMO

Création d'une plateforme application/site internet de mise en relation de particuliers ou de professionnels, afin qu'ils puissent louer et faire louer leurs biens



YILDIRIM Ozkan
ICN Business School

M

YILDIRIM Mehmet
IUT Metz

ZINGRAFF Clément

Backmarket solidaire : pc fixes/portables, écrans, téléphones



ZINGRAFF Clément
IUT Metz

M



Emergence



Maturation



Entreprise
en création



Développement



Economie
Sociale et
Solidaire

E

Epinal

L

Longwy

M

Metz

N

Nancy

S

Sarreguemines

T

Thionville

Services

Services



ADM CONSULTING

PropTech Builder. Améliorer/automatiser les activités du secteur de l'immobilier sur toute sa chaîne de valeur



N

KEITA Moustapha

Ecole Polytechnique
Universitaire de Savoie



NDIAYE Madiop

Groupe GEMA - ESI Business School /
IA School - Boulogne-Billancourt



SBAI Aymen

Groupe GEMA - ESI Business School /
IA School - Boulogne-Billancourt



Agence d'emploi virtuelle

Agence d'emploi ou de travail temporaire virtuelle



N

KHOULALI Houda

IAE Nancy





UpMedia

Agence de marketing digital qui propose de nombreux services comme la création de sites webs et l'accompagnement pour d'éventuelles modifications, l'accompagnement du développement sur réseaux sociaux, l'accompagnement de la publicité...



AMORELLI Alexis

IUT Longwy

L

SGUERA Lucas

IUT Longwy



Agence de Marketing Digital

Services de marketing ainsi que du consulting aux PME-PMI afin de développer leur visibilité sur le net et leur portefeuille clients



MOUBARIK Anissa

UFR SHS Nancy

N

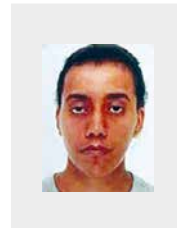

Agence de Marketing MayeshProduction

Agence de marketing



AMISI Furaah

ENACO Lille

M





Agence de voyage Melissa

Agence de service dans la valorisation du patrimoine et le domaine du voyage



MENGUE MOUYOMBI
Melissa Christel
IAE Metz

M



Al'pap production

Entreprise de production audiovisuelle



BOUSSAMBA BOUTAMBA
MBINA Yeintze Frédéric
UFR Arts Lettres Langues Metz

M



Arccare

Amélioration de différents éléments dans le domaine du tir à l'arc afin d'augmenter le plaisir et l'envie de pratiquer ce sport



MILOT Angélique
Ecole nationale supérieure d'art
et de design de Nancy

N



Asokumar IT

Agence web spécialisées dans la conception de sites internet (vitrine, e-commerce) et logiciels



ASOKUMAR
Amurthamourthy Valentin
Polytech Nancy

N





Audyssée

Structure ou association regroupant des équipes mobiles pluridisciplinaires (Aide-soignante, psychologue, ergothérapeute, infirmier...) de différents EHPAD de Nancy. Elle a pour but de coordonner ces équipes afin qu'elles interviennent à domicile chez une personne en perte d'autonomie et qui souhaite entrer en EHPAD.



SALLERIN Justin
IAE Metz

M



VIRY Corentin
IAE Metz



Aupurotu

Améliorer la qualité du soin et de la prise en charge des patientes et patients grâce à la Scénographie des espaces de soin. Cette pratique est une mise en scène ergonomique de l'espace, répondant aux besoins spécifiques des utilisatrices et utilisateurs des lieux.



BOUTTEVIN Marie
IAE Metz

M



AWN Atelier Waldowska Natalia

L'aménagement de l'intérieur de demain -
épuré et élégant



WALDOWSKA Natalia
Ecole nationale supérieure
d'architecture de Nancy

N



Ballejos Coaching

Coaching sportif (à domicile, en entreprise, en extérieur, ou programmation à distance) : musculation, remise ou maintien de la forme, stretching/relaxation, pilates, gym douce

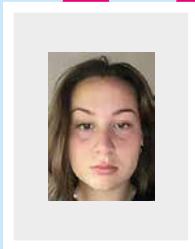

BALLEJOS Mégane
STAPS Nancy

E

BARBAUX-ANQUETIL

Scanner financier basé sur l'analyse de l'actualité et qui utilise le Machine Learning



BARBAUX-ANQUETIL Martial
IAE Metz

N



Bien vieillir à la campagne



Création d'un nouveau type d'hébergement intermédiaire entre l'Ehpad et le domicile remplissant toutes les caractéristiques du greencare



BOURRIER-FERY Céline
IAE Metz

M



BIHR Vincent

Création de salle gaming sur mesure



BIHR Vincent
Lycée général et technologique
Robert Schuman

M



Bijoux et Confiance

Création d'un Label sur la qualité des bijoux fantaisie



CHOU Charles
Ecole des Mines Nancy

N

MAURIN Rafaël
Ecole des Mines Nancy

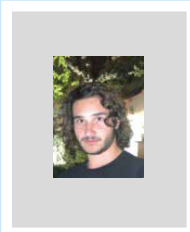

BLANC & RIGGIO

Projet à définir orienté vers les sciences dures en particulier la physique fondamentale



BLANC Ambre
Ecole Doctorale Chimie mécanique matériaux physique (C2MP)

N

RIGGIO François
Ecole Doctorale Chimie mécanique matériaux physique (C2MP)



BR'EYE

Solution innovante d'apprentissage du braille



M

MASSOU Jean
ENSGSI



CHANAL Hugo

Réalisation de prises de vues par drone pour des entreprises, institutions, associations et particuliers. Traitement de l'image en postproduction, retouches, montage vidéo.



CHANAL Hugo
ICN Business School

N





Charbonier Mère & Fils

Solution d'aide à la personne pour les aînés



N

PALIX Joakim

UFR Droit Economie Gestion Nancy



Charte pour infrastructure de santé écologique

Elaboration d'une charte permettant aux établissements de santé de suivre des normes écologiques afin de protéger l'environnement tout en améliorant l'état de santé du patient et du personnel soignant



M

FRANCOIS Corentin

UFR SciFA

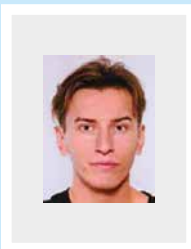

Cityscover

Application qui propose des activités en fonction des centres d'intérêt de l'utilisateur, du budget alloué et aussi en fonction du temps disponible de la personne



N

LESPINASSE Florent

Polytech Nancy



MONNIER Corentin

CNAM Nancy

PALLABOT Rémy

TELECOM Nancy





CLAUDE Océane

Séjours en activités physiques adaptées



CLAUDE Océane
STAPS Nancy

N



CLICKER

Service de transport pour les seniors



CHAHDI Hicham
ICN Business School

N



Coaching sportif particulier à domicile

Coaching sportif particulier à domicile



ESNAULT Lucie
IUT Metz

M



Com'ing Consulting

Prestataire de services en stratégie de communication à destination des restaurateurs et hôteliers indépendants



CHOLLEY Auxane
IAE Metz

M





CycloGo

Prestations de services de livraison de colis et de marchandises du dernier kilomètre



BELHAJ Ayoub
IAE Metz

M



DELLEMOTTE Pauline

Photographe professionnelle



DELLEMOTTE Pauline
Polytech Nancy

N



Diaz Event

Quatuor musical porté par une voix féminine, spécialisé dans les prestations événementielles (mariages, séminaires, évènements privés...) depuis 2018, avec un répertoire pop/soul/jazz



FERREIRA Clément
ICN Business School

M

Sine Qua Non

Drive zéro déchet



LOUIS Emma
IUT Metz

N





E-commerce

Boutique de vente en ligne de produits cosmétiques, d'accessoires de mode et autre type de produits liés au bien-être de la personne



CHERRAK Soufiane
IAE Metz

M



ECB Metz

Création de mon cabinet d'expertise comptable dans le secteur de Metz



GULES Beyda
Lycée général et technologique
Robert Schuman

M

e



ECLOSION

Centre de formation à destination de jeunes en décrochage scolaire



NDAPPE METIAYIM Griselda
UFR Economie Droit Gestion Metz

M



Eco Periods for U

Distribution de protections menstruelles réutilisables sous forme de « welcome pack » aux personnes menstruées s'inscrivant pour la 1^{ère} fois à l'UL



BAIDE Amine
Faculté de Pharmacie Nancy

M



VELOT Emilie
Faculté de Pharmacie Nancy



peel



EftelyaBeauty

Salon pour femme proposant soins et lissages capillaires



SEKER Elif
IUT Moselle Est

S



EICHSTETTER Anthony

Elaboration d'un bureau d'étude axé sur l'écologie et l'environnement



EICHSTETTER Anthony
EEIGM

N



ELIVGARDE

Parc d'attraction immersif basé sur le jeu vidéo de rôle (RPG)



STEENKISTE-DELAMBRE
Océane
ENSGSI

N





EMAA Nancy

 EMAA Nancy est une association à caractère pédagogique fonctionnant comme un bureau d'étude et créant un lien entre les étudiants ingénieurs et les entreprises (Junior Entreprise de l'ENSAIA)

BALLIN Louise
BEAUCHAMP Calypso
BERTRAND Marie
BOISDUR Maélia
CHAMPIN Clarisse
CHAZELAS Orlane
CLEMENT Louna
CORDEAU Léna
COUFFRANT Antony
DEBARRE Justine

DRU Elise
FAUGIER Anaïs
FOURARI Sarah
FOURAUX Capucine
GASTEAU Emma
GUILLORY Thibault
HENRY Pierre
LACOMBLEZ Flore
LADERRIERE Sophie
LAFFAY Paola

LEBLOND Lucie
LEQUESNE Mathilde
LIGNIE Léana
MACHETA Audrey
MARTY Jean-Baptiste
OBERT Camille
PERSAIS Amélie
RAFLIN Lola
RIMBAUD Camille
VIELMAS Laura

Etudiants à l'ENSAIA



ENSG JCE

Association à vocation économique mais à but non lucratif et pédagogique. Elle permet aux étudiants de l'ENSGéologie de Nancy de mettre en application les compétences acquises lors de leur formation en réalisant des études pour le compte d'entreprises du monde des géosciences



DUBREUIL Geoffrey
ENSG

N

HALAWI Elissa
ENSG



VERHULST Léane
ENSG





ENTOFLY-Bioconversion

Production industrielle d'ingrédients durables à base d'insectes pour l'alimentation animale



MONTES Florian
IAE Metz

N

Entre compréhension et malentendu

Pendant l'atelier artistique « Entre compréhension et malentendu », les élèves réfléchiront sur l'ambiguïté des relations humaines et de la frontière ténue - entre compréhension et malentendu - qui les hante



M

CHOI Seunghee
UFR Economie Droit Gestion Metz



Entreprise Camito

Reprise de l'entreprise de maçonnerie familiale



CAMITO Marine
IUT Moselle Est

S

ESSOLA LEWANDJA

Création d'une crèche sociale et solidaire au Gabon



M

ESSOLA LEWANDJA
Vicky Praxede
UFR Economie Droit Gestion Metz





Culture U'LL

Société destinée à promouvoir les créations artistiques et culturelles des étudiants et élèves



AMUZU Afi Marie-Stella
UFR SHS Metz

M

N'DANOU Koffi
UFR Arts Lettres Langues Metz

STAUD Léonie
ISFATES



Façon-Hypnose

3 cabinets de praticien en hypnose répartis sur Epinal, Vandœuvre et Vittef.



BOULANGER Jérémy
UFR SHS Nancy

N

e

FINANCE Jules

Le projet vise à améliorer les processus commerciaux et marketing des infopreneurs



FINANCE Jules
ICN Business School

N





Formations adaptées

Création d'une offre de formation à destination d'un public avec une reconnaissance de la qualité de travailleur handicapé (RQTH)

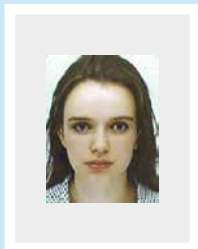

GRANCHER Chloé
IAE Metz

M



Girard Economics

Cabinet d'expertise économique qui répondra à des appels d'offres publics ou qui pourra répondre aux besoins de ses clients une fois sa réputation établie

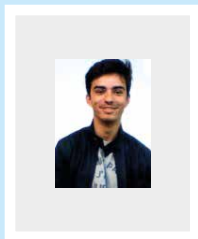

GIRARD Rémi
UFR Economie Droit Gestion Metz

M



Taa ηε

Le projet vise à faire intervenir des étudiants maliens en France dans des missions dans lesquelles les entreprises maliennes manquent de personnes compétentes



GOUNDIAM Mohamed Johan
CentraleSupélec

M

GREINGOR Dorian

Proposer aux entreprises de l'activité physique au sein même de l'entreprise pour lutter contre la sédentarité et l'inactivité physique, mais aussi pour le bien-être au travail



GREINGOR Dorian
UFR SciFA

M





H&K Prestations

H&K prestations est une entreprise qui se veut innovante à la fois dans le domaine du déménagement et du recyclage en Meurthe-et-Moselle



HOUNKPONOU Thibald Horace
IAE Metz

N

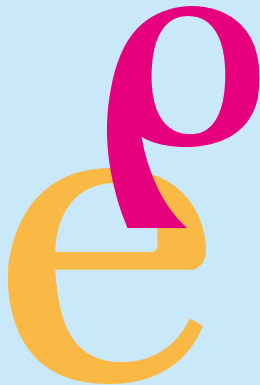

HACHET Céline

Développement d'outils pédagogiques et ludopédagogiques dans le domaine de la psychologie de la santé au travail et en lien avec les pratiques de management salutaires



HACHET Céline
APEMAC

M



HARTEMANN Jean-Christian

Développement de complexes synergiques pour la sanitisation et le traitement d'infections ou de maladies avec l'utilisation d'un intermédiaire technologique : la chlorhexidine base - combinée à d'autres ingrédients et à de l'or colloïdal



HARTEMANN Jean-Christian
ENSAIA - ENSIC

N



I like to move it

Plateforme qui permet la rencontre entre une association à la recherche de bénévoles et un étudiant à la recherche d'une expérience humaine à l'international



MANET Johana
IAE Metz

N





IAE Metz Consulting

IAE Metz Consulting est une association étudiante de l'IAE Metz School of Management (fonctionne comme une Junior Entreprise, notamment dans le domaine du marketing et de la communication)

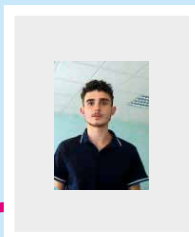

DESARMENIEN Lucas
IAE Metz

M

PELTIER Winona
IAE Metz

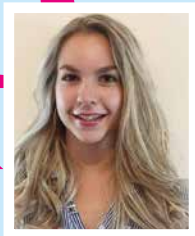

Institut de beauté

Institut de beauté avec une ambiance « bien-être » qui propose un service à domicile pour les personnes handicapées



M

CHARPENTIER Eve
IUT Metz

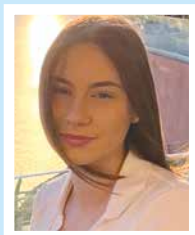

JS Media

Communication digitale et numérique



BENARD Jean-Baptiste
IUT Saint Dié

E





JustOneCard

Cartes de visite connectées et personnalisables utilisant la technologie RFID pour transmettre les informations par un simple contact avec un téléphone



N

MARION Louis
Ecole des Mines Nancy

BELLITY William
Ecole des Mines Nancy

PAYRE Antoine
Ecole des Mines Nancy

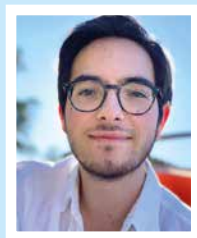
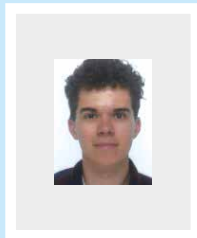

KEMBERG Rémi

Agent commercial immobilier



KEMBERG Rémi
UFR Economie Droit Gestion Nancy

N

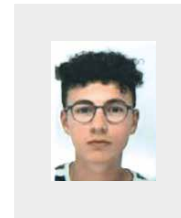

KHLIFI Faouzi

Dépannage et vente de matériel informatique (seconde main, afin de faciliter l'accès à l'informatique pour les étudiants)



KHLIFI Faouzi
CESI Nancy

N



KIB GO

Start-up spécialisée dans l'accompagnement des étudiants africains en mobilité internationale en leur facilitant l'obtention des documents nécessaires à leur demande de visa



KOUGBLENOU Acakpo Bruno
IAE Metz

M

L'Oculis

Photographe Vidéaste Artisan



LAVIGNE Matthias
IUT Nancy-Charlemagne

N

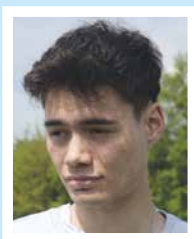

L'Atelier K

Conception, fabrication et pose d'escaliers, de garde-corps, de verrières et d'autres éléments de l'habitation en structure métallique



GEYER Aurélie
IUT Moselle Est

S

LACOTE Anaïs

Créer de l'évènementiel sur un bateau parcourant la France et l'Europe.



LACOTE Anaïs
IUT Metz

M



Les compagnons médiateurs

Services d'accompagnement à un public de jeunes enfants par le biais de la médiation par l'animal dans un objectif de bien-être et développement



N

LAURENT Juliette
IAE Metz



Les Créa'chons

Création, fabrication/confection et vente d'accessoires pour petits animaux (pour les Nouveaux Animaux de Compagnie, principalement les cochons d'Inde)



N

PIERREL Pauline
CNAM Nancy



Les éclats de Prune

"Ecurie" qui propose : des pensions pour chevaux, de la médiation animale (dont équithérapie), des séances avec une comportementaliste équin, des gîtes et/ou des chambres d'hôtes pour accueillir des vacanciers et/ou des propriétaires de chevaux de manière plus temporaire



N

GRANDJEAN Clara
IUT Nancy-Charlemagne



Les scientifiques

Conception d'outils pédagogiques dont les objectifs sont la vulgarisation scientifique sur la santé, l'alimentation et l'environnement



N

BERKANI Farida
UFR Arts Lettres Langues Nancy



CHAHY Faouzi
IAE Metz



Locasid / SAS MF

Reprise de la société familiale de locations de véhicules de tourisme, de véhicules utilitaires ou de voitures sans permis, d'engins de chantier ou du petit outillage



MILANDRI Lauryn
IUT Metz



M2L Ergonomie

Création d'un outil de dépistage dans le but d'accompagner les entreprises en terme de santé et sécurité de leurs employés



BAYARD Lucas
UFR SciFA



STROPPOLO Mathieu
UFR SciFA



WEINACHTER Ludovic
UFR SciFA





Mac50

Le projet traite de : la gestion intégrée des pathogènes, l'amélioration de la qualité des produits agricoles, la lutte contre la baisse de fertilité des sols et la réduction des cas de contamination dus aux produits chimiques



NDIAYE Faly
IAE Metz

M



Maniang DIALLO

Création d'une bibliothèque décentralisée au Sénégal



DIALLO Maniang
IAE Metz

N



Mateos Long Term Investment

Activité de CIF via ce site internet :
<https://mateosinvestment.fr/>



MATEOS Paul
IUP Finance

N



MBM sarl

Cabinet de consultance juridique (République Démocratique du Congo) ayant pour vocation d'aider les personnes qui veulent créer une entreprise dans toutes les démarches requises à cet effet



BOBANGA WAWA Beni
UFR DEA, laboratoire IRENEE

M





ESSOLTI TRANSPORT & MESSAGERIE

Entreprise active dans le marché de la livraison/
messagerie de colis légers



ESSOLBI Ayoub
IAE Metz

M

JALTI Yahya
IAE Metz



Morpheus

Formations sur la suite Office, services
marketing et communication aux entreprises



LETULLIER Sacha
IAE Lyon

M

PARENT Nicolas
IAE Metz



Opéra'tri

Site de comparaison de forfaits internet et mobile,
de GSM, tout ce qui est lié à l'électronique couplé
à un webshop



POJER Matteo
ICN Business School

N



Osezzone

Agence de communication à laquelle je souhaite
intégrer la notion de responsabilité numérique



CINCINELLI Lucas
ICN Business School

N





OURJDAL Sabah

Création d'une chaîne de maisons d'hôtes/hôtels/appartements/maisons de vacances dans des pays en cours de développement



OURJDAL Sabah

Lycée général et technologique
Robert Schuman

M



PayWash

Service de lavage automobile à domicile auprès des PME et des particuliers



HILALI Yassir

UFR MIM Metz

M

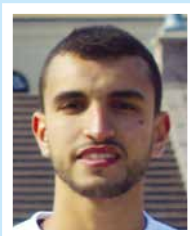

Pharma'Dom

Service de livraison à domicile de médicaments et d'articles de pharmacie



N

DAINCHE CECCONELLO Ugo

ICN Business School



PIERRE Sylvain

Services autour de l'hôtellerie-restauration à la fois sur le plan opérationnel en la qualité de maître d'hôtel ou de chef et d'autre part sur le plan stratégique pour accompagner des entreprises de ce secteur dans les étapes de la gestion d'entreprise, notamment la communication, le recrutement et la création du concept



PIERRE Sylvain

IAE Metz

M





POIREL Hermine

Création d'une entreprise événementielle privée écoresponsable



POIREL Hermine
IAE Metz

M



Prestations de services

Prestation de développement web à destination des entreprises



THOMAS Corentin
UFR MIM Metz

M



Projet "Façade"

Création d'une entreprise de production et réalisation audiovisuelle



HAMANT Luka
IAE Metz

M



PEQUENO Nael
UFR SHS Metz



Projet d'écocitoyenneté

Programme d'éducation environnementale capable de responsabiliser l'individu à titre personnel



EYAA OBAME Daisy Fabiola
IAE Metz

N





Property

Digitalisation et automatisation du processus de construction de maisons pour particuliers



DURAN Alexandre
ICN Business School

N

REC (Real Estate and Cars)

Agence de transaction vente et locative immobilière et/ou automobile de prestige

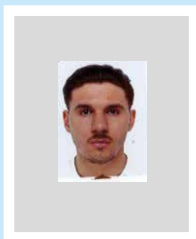

BELLA Lucas
IUT Metz

M



RIS-K MUSIC

Réalisation de biens et de services liés au domaine artistique (création de rythmiques, clips vidéo ...)



MAZINA Jonata
UFR Economie Droit Gestion Metz

M

RIZOMA

Créer d'activité d'ingénieur indépendant spécialisé sur la construction d'ouvrages en bambou en France et à l'international



BOUCHER Pierre
IAE Metz

N





Roots Gym

Salle de sport à taille humaine, spécialisée dans les sports de Force et la préparation physique, avec un service premium de coaching et de création de programme



MAIRESSE Charly
STAPS Nancy

N

ROUIBAH Linda

Réalisation de robes de soirée, de toutes tailles, sur mesure



ROUIBAH Linda
Lycée général et technologique
Robert Schuman

N

e



S.R Mecanics

Garage de véhicules anciens et de collection



SAINTY Eddy
STAPS Nancy

N

Salle d'activité physique adaptée

Intégrer mon activité d'enseignant en activité physique adaptée (EAPA) à un cabinet de kinésithérapie existant afin de travailler en coordination avec ces derniers et ainsi prétendre à la certification et labélisation "maison sport santé"



JOZWICKI Rémi
IAE Metz

M



e

pee



SCHUTZ Anael

Faciliter l'accès au milieu du livre et / ou de la cosmétique



SCHUTZ Anael

Lycée général et technologique
Robert Schuman

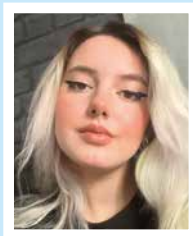

M

Services aux animaux domestiques

Société qui permet de mettre en relation des professionnels du monde animalier (éducateurs canins, comportementalistes, etc...) ainsi que du petsitting avec des particuliers



DABESCAT Alice

IUT Metz

M

VINGTANS Angelina

IUT Metz

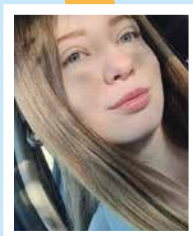

Shoptimize

Faciliter les courses en optimisant le parcours dans le supermarché



BOLING Michael

Georgia Tech

M

DAW Cassidy

Georgia Tech

JONES Bennett

Georgia Tech

SIMON Mathieu

Société dans le domaine de la logistique et du transport



SIMON Mathieu

IUT Moselle Est

S





SkyInside

Système d'éclairage qui reproduit le véritable effet de la lumière naturelle du soleil pénétrant par l'ouverture d'un plafond



PHAM Victor
IAE Nancy

N



e

Solar care

Projet d'entreprise proposant deux offres, l'électrification rurale en Afrique et en Asie et de l'agrivoltaïsme à destination des agriculteurs



LOTFI Zakaria
IAE Metz

N



e



Plateforme de cotransport de meubles entre étudiants et particuliers



FAYE Mouhamadou
IAE Nancy

N



e

Steez

Collectif de free-lances de la communication basé dans l'hypercentre de Metz



ADAM Paul
IAE Metz

M

FAURE Lucas
IAE Metz



e

pee)



SUCCE CONSULTING

Projet digital qui consiste dans l'offre de services de conseil et d'accompagnement aux jeunes dans leur choix de création d'entreprise



M

SI MOHAMMED Malika
UFR Economie Droit Gestion Metz



Sundej

Création d'un restaurant de petit déjeuner basé avant tout sur la livraison à domicile ou au travail



N

DELABARRE Valentin
Win Sport School

SCHEUER Arthur
Win Sport School



Support mobile pour home-trainer

Construction d'un support venant se placer sous le hometrainer (vélo) et possédant un mécanisme qui permet de retrouver des sensations plus réelles



N

CAMUS Geoffrey
IAE Metz



TAYSS Yassine

Créer d'une agence immobilière de location de logements (appartement ou maison)



S

TAYSS Yassine
IUT Moselle Est





TEAM IGNATOVIC

Reprise du garage automobile familial



IGNATOVIC Nicolas
IUT Moselle Est

S



THIEL Laura

Projet dans le domaine de la photographie



THIEL Laura
IUT Moselle Est

S

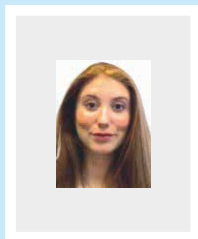

Tradex

Plusieurs objectifs : le premier étant de partager nos positions sur le marché financier, avec un abonnement au mois ou à l'année, ou suivi de leur compte de trading, le deuxième est de faire une entreprise dans l'événementiel.



ARDITTI Gaël
Polytech Nancy

N



HUSS Romain
UFR Economie Droit Gestion Nancy

OBSTETAR Adrien
ICN Business School





Fatemeh ASGARI

Nouveau plan de traitement (psychothérapie positive) à destination des femmes victimes de violences



ASGARI Fatemeh
UFR SHS Nancy

N



uBassador

Une gamme complète de services permettant aux entreprises de produits de consommation de faire de la publicité pour les programmes d'ambassadeurs sur les campus.



MESSMAN Alex
Georgia Tech

M

RODMAN Sam
Georgia Tech

WHITE Connor
Georgia Tech



USTA Damla

1. Consultation et coaching naturopathique en ligne puis en cabinet / 2. Conception d'un produit naturel ou d'une box découverte



USTA Damla
Polytech Nancy

N





VéloLéger

Service de location de matériel de camping pour voyageurs itinérants



GREGOIRE ERWAN
TELECOM Nancy



N

Villéo

Application ayant pour but de faciliter les échanges d'informations entre les mairies et les citoyens



VASSE Joseph
IAE Metz



N



Wanqi Gan

Je suis une artiste plasticienne pluridisciplinaire, démarquée par mon univers visuel reconnaissable, souvent qualifié de saugrenu et humoristique



GAN Wan Qi
IAE Metz



N

WEBER Ameline

Application permettant d'aider les étudiants à réviser



WEBER Ameline
Faculté de Pharmacie Nancy



N



WOTE

Service de livraison de médicaments et dispositifs médicaux par drones dans des régions difficiles d'accès



NIYONZIMA Gadus
FST Nancy

N



Sommaire par catégorie

Agriculture



AGRI GOLD-FRANCE	9	BOZKURT Ali	22
AGRI-SANTE	9	Brakfast	23
Blue Bubble Farm	10	Breathe Controllers	16
Briquette de biquette	10	BS Bracelet Personnalisé	23
Ferme agroécologique	11	Bubble tea bar	24
Ferme maraîchère	11	CANOPEE	24
FoliiMotte	12	Centrale d'achat AU BURGER	25
Happy Culture	12	CEPA	25
Les jardins de MAHAX	13	CHOUIEB Yamine	26
REVEILLERE Marc	13	CLAUDEL Amélie	26
SOOW PULLO	14	CMME	27
Valorisation de la sargasse	14	Coeur de Gemme	27

Commerce



AmbiCieux	16	Création d'une marque de thé BIO	28
Amira	17	DE OLIVEIRA Anthony	29
Astral Corporate	17	Diafano	29
AuthentiK.	18	EBENER Ilona	30
BAGOT Mathilda	18	Exodus	31
BAUMANN Arnaud	19	FlashPow	31
BEAVOGUI Abdoulaye	19	Friperie	32
Bien chez soi	20	Fweb design	32
Black Stick	20	GOLDENCARS	33
BOUTTER Lucille	21	HOFFMANN Alicia	33
BOVEROUX Jeanne	21	HOUENOUHO Catherine	34
Box beauté	22	HUY Amélia	34

l'Dil Éditions	35	OPPERMANN Nathan	51
ILEYKI	35	OUACIF Dai	51
IVOIRE FOOD	36	P'tit Roudoudou	52
KELLER Baptiste	36	Paris Shopping	52
KHELIFI Taima	37	PARURE	53
Kirf design	37	ProFashionalook	30
Kya Sweeties	38	Projet Lolita	53
La Maison de la Création	38	QUASAAR	54
La sellerie des petits prix	39	Restaurant Le Moulin	54
LAMHENE Lydia	39	Rétro Flash Style	55
LAURENT Manon	40	ROBIN Jade	55
LEBLOND Eliott	40	ROSAVIRIDI	56
Loam confections	41	SCHOENECKER	56
Los Santos Custom CAR&WASH	41	SKOTI DISTRIBUTION	57
MACHURA Johanna	42	SOUJEDT Manon	57
Maecha	42	SPAGNIOL Justine	58
Maison en A	43	SSE Sécurité Service Est	58
MANZANO	43	Sunride	59
Melvin's Soap Factory	44	Super Eco marchés	59
Mini Chama	44	Syna Marketing	60
MIYAR	45	VICENTINI Théo	60
Mobili'Art	46	Vintage Clothes & Co	61
NADJI Rayane	47	ZOREL Aleyna	62
NAFIOU MAHAMANE	47		
NICOLAS Lydie	48		
Nouvelle cosmétique bio	48		
OLIVIER Mei	49		
On Feet	49		
One Cars	50		
Onéos	50		

Industrie



BELLAGH Lyes	66	MIX&CO	82
Bio Innovant	67	Moteur Français	82
BOILLAT Martin	67	Mustapha Chdaya	83
BT	68	Nutri-detector	83
Butternot	69	One Lock	84
CleanR	70	PAJANIRADJANE	84
Creation d'un Complexe		Pangolin	85
Agro-Industriel intelligent	70	PHRS	85
DeaRose	71	PIEGAY Tristan	86
DI CEGLIE Lucas	71	RAGUIN Killian & Nicolas	86
ERTL Timothée	72	RAHMOUNI Abdelwahab	87
EXPRESSETO	72	ROMUALD Maryne	87
Focus Gum	73	SCOTT	88
Froid Solaire	73	Self-weighing luggage	88
Genos	74	SIS Team Nancy	89
Georock	74	SmartShower	91
Green Mango	75	STAERLE Elsa	91
GREEN THERM	75	TorpEdo	92
GUEMI Madou	76	UHRIG Antoine	92
H&K Prestations	76	Vitilie	93
HADDES	77		
HAEGI Gaetan	77		
HAMZAOUI Oumaima	78		
HAROUN Mohand	78		
IT-ELECTRO-TELECOM	79		
KASHI Amar	79		
LA MENDOLA Anais	80		
Lyons Properties	80		
Magnus	81		
MENESTRET & SOCCHI	81		

Numérique



ABBÉY Cédric	95
AbsoluBois	95
ADENOT & AEMMER	96
Aelyre	96
AffiliaPro	97
Agistral	97
AMP Digital	98

ANT	98	Fyesta	114
Application Happiness FM	99	GILLETTE Luke	114
Application mobile	99	Going Out	115
Artiste digital	100	GOURMELON & STAUDT	116
Atixys	100	HAJEK Valentin	116
AUBRY Pauline	101	HARBIL & JARDEL	117
BADDAZE Mohamed	101	Hayat Agency	117
BADERA & LEMOINE	102	HAZAËL-MASSIEUX M-Anne	118
BAUMANN & CHAYSINH	102	Henoo	119
BlokCorp	103	HERNANDEZ Lucas	120
Breeth Marketing	103	Hervé Pour Tout Réserver	121
Canago	104	Hit the road	121
Caravan SandWitch		Hopla'Oma	122
/ Plane Toas	104	IBK AGENCY	122
Community Manager	105	Imperfect Agency	123
Création d'un "E-commerce"	105	InnerVerse	123
Cyclinfinity	106	InstalNeed	124
DataMetrik	106	Invest in rent	124
Deep Future - Art & AI	107	Invite moi	144
DELMONICOS	107	IWARI	125
Développeur freelance	108	JACOBBERGER	125
Dital	108	L'Escale du Dragon	126
DoneApp	109	Let's Go	126
DOSSOU Béryl	110	Magnety	127
Dragou	110	MELT	128
DUPUCH & RIBEIRO	111	MESSAHLI-DAUSSE	128
ESSAME & HEKEELLA	111	MoodUp	129
FACEHOME	112	Mooko Green	129
FoodTech	112	MusicBox	130
Free2bet	113	Outro Média	130

Parlemos	127	Ti9a.ma	147
PerfecTravel	131	Ton Pote l'Ecrivain	147
Pharmaclick	131	Voice Story	148
PHARMAHOME	113	WashBox	148
PlayStation Inside	132	YIMO	149
Pro-pel	133	ZINGRAFF Clément	149
Programme Unl	134		
Projet Luciole	134		
PRUVOST Louis	135		
PT OnDemand	135		
RAULT Clément	136		
Realta	136		
ReignScape	137		
RIO Yann	137		
Roamer	138		
ROSSEL Julie	138		
SAIB EDIT CREATIONS	139		
Sam-Tech	139		
SCHOENECKER Antoine	140		
Service sécurisé de messagerie/agenda	140		
Skillhill	141		
Smart Vision	141		
Studio DOCTOR	143		
T.A. DATA	144		
Takemethere	145		
Tal'nti	142		
Terres Mères	145		
The Lofts Business Club	146		
Thoth	146		

Services

ADM CONSULTING	151
Agence d'emploi virtuelle	151
Agence de Marketing Digital	153
Agence de Marketing	
MayeshProduction	153
Agence de voyage Melissa	154
Al'pap production	154
Arccare	155
Asokumar IT	155
Audyssée	156
Aupurotu	157
AWN - Atelier Waldowska Natalia	157
Ballejos Coaching	158
BARBAUX--ANQUETIL	158
Bien vieillir à la campagne	159
BIHR Vincent	159
Bijoux et Confiance	160
BLANC & RIGGIO	160
Br'Eye	161
CHANAL Hugo	161
Charbonier Mère & Fils	162

Charte pour une infrastructure de santé écologique	162	GREINGOR Dorian	179
Cityscover	163	H&K Prestations	180
CLAUDE Océane	164	HACHET Céline	180
CLICKER	164	HARTEMANN Jean-Christian	181
Coaching sportif particulier à domicile	165	I like to move it	181
Com'ing Consulting	165	IAE Metz Consulting	182
Culture U'LL	176	Institut de beauté	182
CycloGo	166	JS Media	183
DELLEMOTTE Pauline	166	JustOneCard	184
Diaz Event	167	KEMBERG Rémi	185
E-commerce	168	KHLIFI Faouzi	185
ECB Metz	168	KIB GO	186
ECLOSION	169	L'Oculus	186
Eco Periods for U	169	L'Atelier K	187
EftelyaBeauty	170	LACOTE Anaïs	187
EICHSTETTER Anthony	170	Les compagnons médiateurs	188
ELIVGARDE	171	Les Créa'chons	188
EMAA Nancy	172	Les éclats de Prune	189
ENSG JCE	173	Les scientifiques	189
ENTOFly-Bioconversion	174	Locasid / SAS MF	190
Entre compréhension et malentendu	174	M2L Ergonomie	191
Entreprise Camito	175	Mac50	192
ESSOLA LEWANDJA	175	Maniang DIALLO	192
Façon-Hypnose	177	Mateos Long Term Investment	193
FINANCE Jules	177	MBM sarl	193
Formations adaptées	178	MKSE TRANSPORT	194
Girard economics	178	Morpheus	194
		Opéra'tri	195
		Osezzone	195
		OURJDAL Sabah	196

Paywash	196	Taa jre	179
Pharma'Dom	197	TAYSS Yassine	209
PIERRE Sylvain	197	TEAM IGNATOVIC	210
POIREL Hermine	198	THIEL Laura	210
Prestations de services (développement web)	198	Tradex	211
Projet " Façade"	199	Fatemeh ASGARI	212
Projet d'écocitoyenneté	199	uBassador	213
Property	200	UpMedia	152
REC (Real Estate and Cars)	200	USTA Damla	213
RIS-K MUSIC	201	VéloLéger	214
RIZOMA	201	Villéo	214
Roots Gym	202	Wanqi Gan	215
ROUIBAH Linda	202	WEBER Ameline	215
S.R Mecanics	203	WOTE	216
Salle d'activité physique adaptée	203		
SCHUTZ Anael	204		
Services aux animaux domestiques	204		
Shoptimize	205		
SIMON Mathieu	205		
Sine Qua Non	167		
SkyInside	206		
Solar Care	206		
Steez	207		
SUCCES CONSULTING	208		
Sundej	208		
Support mobile pour home-trainer	209		



Sommaire par formation

1. Formations au sein de l'Université de Lorraine

APEMAC	
HACHET Céline	180

CEREFIGE	
ABBÉY Cédric	95

Ecole des mines Nancy	
Amira	17
Bijoux Confiance	160
Deep Future - Art & AI	107
FoodTech	112
JustOneCard	184
Mobili'Art	46
MoodUp	129
SmartShower	91

Ecole Doctorale BioSE	
TorpEDO	92

Ecole Doctorale Chimie mécanique matériaux physique (G2MP)	
BLANC & RIGGIO	160
HADDES	77
Nutri-detector	83

Ecole Doctorale Science et ingénierie des ressources naturelles (SIReNa)	
T.A. DATA	144

EEIGM	
EICHSTETTER Anthony	170

ENIM	
Free2bet	113

ENSAIA	
AuthentiK	18
CLAUDEL Amélie	26
EMAA Nancy	172

ENSAIA-ENSIC	
HARTEMANN Jean-Christian	181

ENSEM - Vandœuvre-lès-Nancy	
Cyclinfinity	106
Fweb design	32
Onéos	50
RAULT Clément	136
Service sécurisé de messagerie/agenda	140

ENSG - Vandœuvre-lès-Nancy	
ENSG JCE	173

ENSGSI	
Br'Eye	161
ELIVGARDE	171
Focus Gum	73
LEBLOND Eliott	40

ENSIC	
Blue Bubble Farm	10

ENSTIB	
REVEILLERE Marc	13

Faculté de Médecine	
PHARMAHOME	113
SIS TEAM NANCY	89

Faculté de Pharmacie	
BAUMANN Arnaud	19
Eco Periods for U	169
Genos	74
WEBER Ameline	215

Faculté des Sciences et Technologies - Nancy	
BADDAZE Mohamed	101
BOUTTER Lucille	21
Brique de brique	10

Développeur freelance	108
Ferme agroécologique	11
LAMHENE Lydia	39
Moteur Français	82
NAFIOU MAHAMANE	47
OLIVIER Mei	49
PRUVOST Louis	135
Skillhill	141
STAERLE Elsa	91
Valorisation de la sargasse	14
WOTE	216

IAE Metz	
AbsoluBois	95
AffiliaPro	97
Agence de voyage Melissa	154
AGRI GOLD-FRANCE	9
AGRI-SANTE	9
Akham-Bat	64
ALOUI Mohamed	65
Atixys	100
Audyssée	156
Aupurotu	157
BARBAUX--ANQUETIL	158
Barr'oudeurs	65
BE THERMIQUE	66
BELLAGH Lyes	66
Bien chez soi	20
Bien vieillir à la campagne	159

Bio Innovant	67	Henoo	119
BlokCorp	103	Hopla'Oma	122
BOZKURT Ali	22	I like to move it	181
BS Bracelet Personnalisé	23	i'Dil Éditions	35
Butternot	69	IAE Metz Consulting	182
CANOPIÉE	24	IT-ELECTRO-TELECOM	79
Caravan SandWitch		IWARI	125
/Plane Toas	104	KIB GO	186
CleanR	70	Kirf design	37
Com'ing Consulting	165	Les compagnons médiateurs	188
Community Manager	105	Les jardins de MAHAX	13
CycloGo	166	Les scientifiques	189
Création d'un "E-commerce"	105	Loam confections	41
DataMetrik	106	Lyons Properties	80
DELMONICOS	107	Mac50	192
DOSSOU Béryl	110	Maniang DIALLO	192
ENTOFly-Bioconversion	174	Melvin's Soap Factory	44
ESSAME & HEKEELLA	111	MIYAR	45
Exodus	31	MKSE TRANSPORT	194
Formations adaptées	178	Mooko Green	129
Froid Solaire	73	Morpheus	194
Georock	74	Mustapha Chdaya	83
GOURMELON & STAUDT	116	Nouvelle cosmétique bio	48
Green Mango	75	Nutri-detector	83
GREEN THERM	75	Pangolin	85
GUEMI Madou	76	PHRS	85
H&K Prestations	76	PIERRE Sylvain	197
HAMZAOUI Oumaima	78	POIREL Hermine	198
HAROUN Mohand	78	Projet " Façade"	199

Projet d'écocitoyenneté	199	RAGUIN Killian & Nicolas	86
RAHMOUNI Abdelwahab	87	SkyInside	206
Rétro Flash Style	55	SOUEDET Manon	57
RIZOMA	201	Sunride	59
Salle d'activité physique adaptée	203	Institut des sciences du Digital, Management & Cognition (IDMC)	
Sam-Tech	139	HAJEK Valentin	116
SCHOENECKER	56	MELT	128
Solar Care	206	RIO Yann	137
SSE Sécurité Service Est	58	Institut supérieur franco-allemand de techniques, d'économie et de sciences (ISFATES)	
Steez	207	Complexe	
Super Eco marchés	59	Agro-Industriel intelligent	70
Support mobile pour home-trainer	209	Culture U'LL	176
Syna Marketing	60	IUP Finance	
Takemethere	145	Mateos Long Term Investment	193
Tal'nti	142	IUT Epinal	
Ti9a.ma	147	CHOUJEB Yamine	26
Villéo	214	MELT	128
Wanqi Gan	215	IUT Lonwy	
WashBox	148	Création d'un "E-commerce"	105
IAE Nancy		UpMedia	152
Agence d'emploi virtuelle	151		
AMP Digital	98		
Bubble tea bar	24		
Canago	104		
Création d'une marque de thé BIO	28		
Kya Sweeties	38		

IUT Metz

BAGOT Mathilda	18
Breeth Marketing	103
CMME	27
Coaching sportif particulier à domicile	165
DI CEGLIE Lucas	71
Diafano	29
HAEGI Gaetan	77
HOFFMANN Alicia	33
Institut de beauté	182
LACOTE Anaïs	187
LAURENT Manon	40
Locasid / SAS MF	190
MACHURA Johanna	42
NADJI Rayane	47
OPPERMANN Nathan	51
REC (Real Estate and Cars)	200
SCHOENECKER	56
Services aux animaux domestiques	204
Sine Qua Non	167
SPAGNIOL Justine	58
VICENTINI Théo	60
YIMO	149
ZINGRAFF Clément	149

IUT Moselle Est

Breathe Controllers	16
Coworkplace	61
EftelyaBeauty	170
Entreprise Camito	175
HUY Amélia	34
Invite moi	144
L'Atelier K	187
One Cars	50
Restaurant Le Moulin	54
ROSAVIRIDI	56
SIMON Mathieu	205
SKOTI DISTRIBUTION	57
TAYSS Yassine	209
TEAM IGNATOVIC	210
THIEL Laura	21
IUT Nancy-Brabois	
SCOTT	88
IUT Nancy-Charlemagne	
Centrale d'achat AU BURGER	25
Imperfect Agency	123
L'Oculus	186
Les éclats de Prune	189
MANZANO	43
Ton Pote l'Ecrivain	147

IUT Saint-Dié des Vosges

Aelyre	96
FoliMotte	12
JS Media	183
MENESTRET & SOCCHI	81

IUT Thionville Yutz

Fyesta	114
Hit the road	121
ROMUALD Maryne	87

Laboratoire LEM3 UMR CNRS 7239 - Metz

BOILLAT Martin	67
----------------	----

Polytech Nancy

Agistral	97
Asokumar IT	155
Cityscoper	163
DELLEMOTTE Pauline	166
MIX&CO	82
PIEGAY Tristan	86
Smart Vision	141
Tradex	211
USTA Damla	213

STAPS Metz

Dragou	110
IBK AGENCY	122

STAPS Nancy

Agistral	97
Ballejos Coaching	158
CLAUDE Océane	164
Roots Gym	202
S.R Mecanics	203

Telecom Nancy

Cityscoper	163
ReignScape	137
VéloLéger	214
Voice Story	148

UFR Arts, Lettres et Langues - Metz

Al'pap production	154
Culture U'LL	176
KHELIFI Taima	37

UFR Arts, Lettres et Langues - Nancy

Artiste digital	100
CEPA	25
DeaRose	71
Hayat Agency	117
Les scientifiques	189
Maison en A	43
PerfecTravel	131
Terres Mères	145

UFR DEA, laboratoire IRENEE- Metz

MBM sarl	193
----------	-----

UFR Faculté de Droit, Sciences Economiques et Gestion - Metz

ECLOSION	169
ESSOLA LEWANDJA	175
Girard economics	178
Mini Chama	44
RIS-K MUSIC	201
SUCCES CONSULTING	208

UFR Faculté de Droit, Sciences Economiques et Gestion - Nancy

Black Stick	20
BOVEROUX Jeanne	21
Charbonnier Mère & Fils	162
Dital	108
Hervé Pour Tout Réserver	121
InstalNeed	124
KEMBERG Rémi	185
Magnus	81
MENESTRET & SOCCHI	81
SOOW PULLO	14
Tradex	211

UFR LANDSAD - Nancy

AUBRY Pauline	101
---------------	-----

UFR Mathématiques, Informatique, Mécanique (MIM) - Metz

Paywash	196
Prestations de services (développement web)	198
Programme Unl	134
Studio DOCTOR	143

UFR Sciences fondamentales et Appliquées (SciFa) - Metz

Charte pour une infrastructure de santé écologique	162
GREINGOR Dorian	179
M2L Ergonomie	191

UFR Sciences Humaines et Sociales - Metz

ADENOT & AEMMER	96
Culture U'LL	176
HOUENOUHO Catherine	34
InnerVerse	123
JJACOBBERGER	125
PlayStation Inside	132
ProFashionalook	30
Projet " Façade"	199
Projet Lolita	53
Projet Luciole	134
ROSSEL Julie	138
The Lofts Business Club	146

UFR Sciences Humaines et Sociales - Nancy

Agence de Marketing Digital	153
Coeur de Gemme	27
Façon-Hypnose	177
HAZAËL-MASSIEUX M-Anne	118
IVOIRE FOOD	36
Maecha	42
Maison en A	43
P'tit Roudoudou	52
Paris Shopping	52
Fatemeh ASGARI	212

2. Autres formations en Lorraine**Agroparistech Nancy**

Happy Culture	12
---------------	----

Centrale Supélec Nancy

AGNES Thomas	64
PAJANIRADJANE	84
Parlemos	127
Taa ηε	179

CESI

Application Happiness FM	99
GOLDENCARS	33
L'Escale du Dragon	126

CESI Nancy

KHLIFI Faouzi	185
LA MENDOLA Anaïs	80

CNAM - Metz

ILEYKI	35
--------	----

CNAM - Nancy

BT	68
Cityscover	163
FACEHOME	112
Les Créa'chons	188
Los Santos Custom	
CAR&WASH	41

Ecole nationale supérieure d'architecture de Nancy

AWN - Atelier Waldowska Natalia	157
Mobili'Art	46

Ecole nationale supérieure d'art et de design de Nancy

Arccare	155
Mobili'Art	46

Georgia Tech Lorraine

DoneApp	109
GILLETTE Luke	114
Going Out	115
MusicBox	130

One Lock	84	Osezone	195
Pro-pel	133	Outro Média	130
PT OnDemand	135	Pharma'Dom	197
Roamer	138	Pharmaclick	131
Self-weighting luggage	88	Property	200
Shoptimize	205	Realta	136
uBassador	213	Tradex	211

Groupe Alternance Nancy

IVOIRE FOOD	36	Vintage Clothes & Co	61
		Vitilie	93
		YIMO	149

ICN Business School

BEAVOGUI Abdoulaye	19	IMC Business School - Metz	
Brakfast	23	On Feet	49
CHANAL Hugo	161	ROBIN Jade	55

CLICKER	164	Lycée général et technologique de la Communication - Metz	
Diaz Event	167	SAIB EDIT CREATIONS	139
DUPUCH & RIBEIRO	111		

ERTL Timothée	72	Lycée général et technologique Robert Schuman - Metz	
FINANCE Jules	177	ANT	98
FlashPow	31	Astral Corporate	17

HARBIL & JARDEL	117	BADERA & LEMOINE	102
HERNANDEZ Lucas	120	BIHR Vincent	159
Hervé Pour Tout Réserver	121	Box beauté	22

KASHI Amar	79	DE OLIVEIRA Anthony	29
KELLER Baptiste	36	EBENER Ilona	30
La Maison de la Création	38	ECB Metz	168

La sellerie des petits prix	39	EXPRESSETO	72
Let's Go	126		
Opéra'tri	195		

Friperie	32		
Invest in rent	124		
MESSAHLI-DAUSSE	128		
NICOLAS Lydie	4		
OUACIF Daï	51		
OURJAL Sabah	196		
ROUBAH Linda	202		
SCHUTZ Anael	204		
ZOREL Aleyna	62		

NBS France

Skillhill	141		
-----------	-----	--	--

SUP FORMATION

ESSAME & HEKEELLA	111		
-------------------	-----	--	--

Win Sport School - Nancy

Sundej	208		
--------	-----	--	--

3. Autres formations hors Lorraine

ADM CONSULTING	151		
Agence de Marketing			
MayeshProduction	15		
AmbiCieux	16		
Application mobile	99		
Commerce en ligne	28		
Entre compréhension et malentendu	174		
Ferme maraîchère	11		
FoliMotte	12		
Free2bet	113		
Magnety	127		
Morpheus	194		
Onéos	50		
PARURE	53		
QUASAAR	54		
RAGUIN Killian & Nicolas	86		
Thoth	146		
UHRIG Antoine	92		





UNIVERSITÉ
DE LORRAINE

peel

Tél. : 03 72 74 07 02

peel@univ-lorraine.fr • peel.univ-lorraine.fr



Le Peel et l'Université de Lorraine
remercient l'ensemble de leurs partenaires.

**Les entreprises de demain
sont au Peel.**

**1€ investi dans le Peel,
c'est environ 60€
injectés sur le territoire.**



avec le soutien à l'accompagnement entrepreneurial

