



Business Units by Peel | 2015

**Être étudiant entrepreneur
Se faire une expérience
Construire son écosystème**



UNIVERSITÉ
DE LORRAINE



Formations d'origine des étudiants du Peel

- Ecole des Mines de Nancy •
- **UFR SHS - Nancy** • IUT Charlemagne •
- TELECOM Nancy • **ENSAIA** • **Faculté du Sport** •
- **IAE Metz** • UFR SCIFA • ENIM • IAE Lille •
- Faculté de Chirurgie Dentaire •
- Faculté des Sciences et Technologies • UFR ALL - Metz • ESSTIN •
- **ICN Nancy** • **ENSAM** • **ENSGSI** •
- ENSG • Faculté de Médecine • **IUT d'Epinal** • UFR MIM • IAE Nancy •
- IUT de Metz • **IUT Moselle Est** • UFR ALL - Nancy • UFR DEA - Metz •
- **UFR Faculté de Droit, sciences économiques
et de gestion - Nancy** • I.U.T. Nancy-Brabois •
- UFR SHS - Metz •

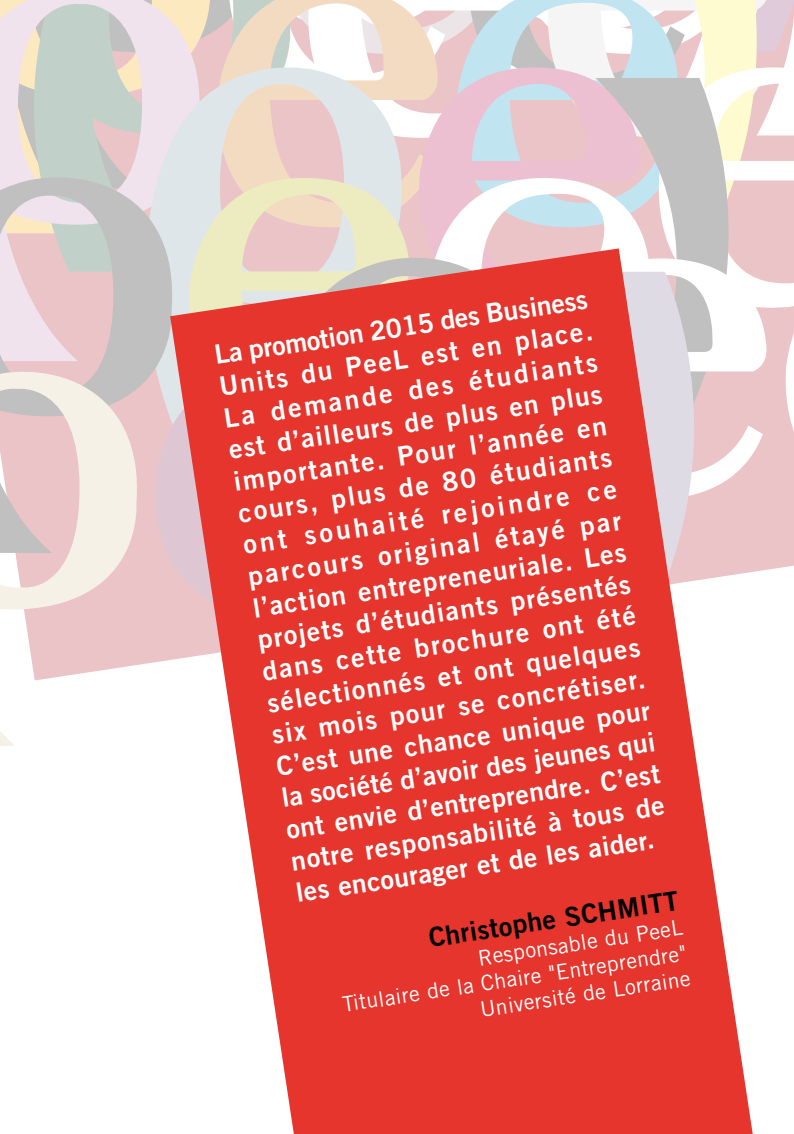

La promotion 2015 des Business Units du Peel est en place. La demande des étudiants est d'ailleurs de plus en plus importante. Pour l'année en cours, plus de 80 étudiants ont souhaité rejoindre ce parcours original étayé par l'action entrepreneuriale. Les projets d'étudiants présentés dans cette brochure ont été sélectionnés et ont quelques six mois pour se concrétiser. C'est une chance unique pour la société d'avoir des jeunes qui ont envie d'entreprendre. C'est notre responsabilité à tous de les encourager et de les aider.

Christophe SCHMITT

Responsable du Peel
Titulaire de la Chaire "Entreprendre"
Université de Lorraine

Quelques chiffres

84 étudiants

60 étudiants

24 étudiantes



Parcours suivi par les étudiants du Peel

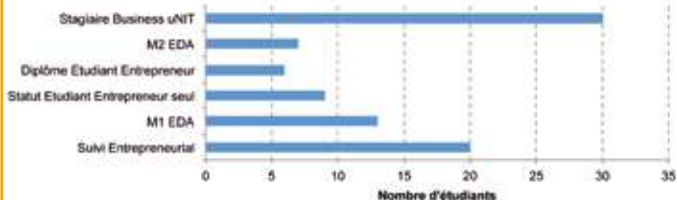

Etape atteinte dans le processus de création

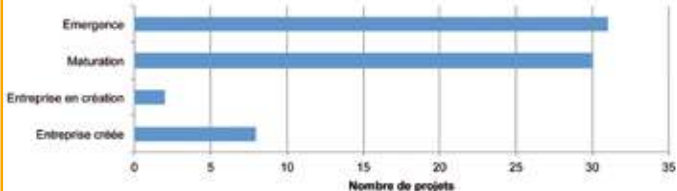

71 projets

Lieu d'étude des étudiants du PeeL

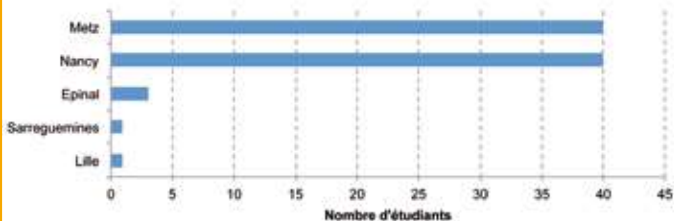

Secteur d'activité des projets accompagnés

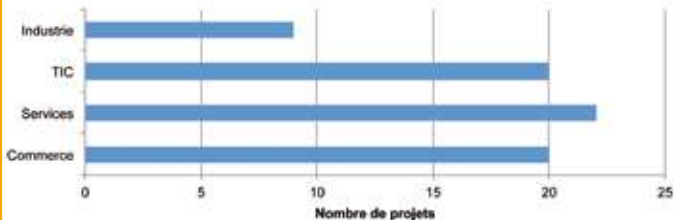



Industrie

Absolu Sport

Formation par le sport, accompagnement sportif des salariés, événements sportifs inter-entreprises.



Services



TIC



DIEMUNSCH Kevin

k.diemunsch@live.fr

06 99 58 20 57

Faculté du sport



Commerce



Emergence

Apprendre à apprendre

Service de formation permettant aux stagiaires de rationaliser et de maximiser leurs apprentissages.



Maturation



Entreprise en création



RACCA Laurent

raccaracca@hotmail.fr

06 62 39 20 04

UFR SHS - Nancy



Entreprise créée

ASphere

Développement d'une technologie permettant de faire de la publicité ciblée et géolocalisée sur télévision à la manière d'Internet : interactive et personnalisée.



PAULET Thomas

thomas.paulet@telecomnancy.net

06 24 77 72 01

TELECOM Nancy



Barcraft Nancy

Création d'un bar spécialisé dans la rediffusion et la création d'événements liés au sport électronique.



BOUR Jordan

jordan.bour57000@gmail.com

06 23 33 78 97

UFR SCIFA



REY Alexis

alexis.rey159@laposte.net

06 66 38 71 30

UFR SCIFA



Boutiques de cosmétiques

Création de boutiques de cosmétiques bon marché
dans des villes moyennes.



MENZER Mehdi

mehd_57@hotmail.fr

07 78 24 47 05

UFR ALL - Nancy

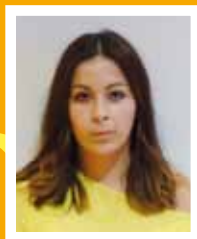

BPS - Bio Protekt System

Développement d'un produit qui annule l'effet nocif
des ondes électromagnétiques.



DE MOROQUE-SLUCKI Joël

joel.demoroque@gmail.com

06 35 41 95 90

ENIM



Ceremo

Conception et distribution d'un chargeur compact, autonome et nomade, pour tablettes et smartphones.



FIEUTELOT Julien

jfieutelot@gmail.com

06 10 34 03 60

IAE Metz



Entreprise Import/Export

Entreprise d'Import/Export de produits divers entre la France et la Pologne.



JAWOROWSKI Adam

adam.jaworowski02@gmail.com

06 59 24 11 07

UFR ALL - Nancy



Fast food de produits fermiers

Création d'un fast food utilisant des produits fermiers et locaux.



MAGOT Franck
franckmagot@gmail.com
07 82 59 61 73
ENSAIA



Geothermal Habits

Création et réalisation de nouvelles technologies de géothermie.



ROUSSEAU Kévin
k.rousseau25@laposte.net
06 88 48 70 26
ENSG + IAE Metz



GotoB

Comparateur de mobilité.



BODIN-HULLIN Thomas

thomas.bodin-hullin@myicn.fr

06 20 13 70 52

ICN Nancy



Imprimante 3d delta

Conception et commercialisation d'une imprimante 3d opensource à fusion déposition de matériaux plastiques/composites.



CLERC Sébastien

seb88.clerc@gmail.com

06 85 62 44 76

Faculté de Chirurgie Dentaire

+ Faculté des Sciences et technologies



L'amie Mesure

Création d'une boutique de vente en vrac dans l'alimentaire, les produits de beauté et d'entretien.



PLANÇON Marine

m.plancon0@laposte.net

06 79 50 62 45

IUT d'Epinal



RAIMOND Honorine

honorine.raimond@hotmail.fr

06 23 09 02 96

IUT d'Epinal

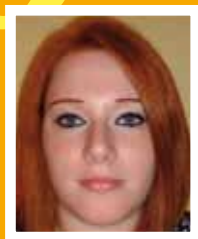

L'atelier de Simon

Promotion et vente de produits Made In France.



CHABROL Simon

chabrol.simon@hotmail.fr

06 80 02 80 91

UFR SHS - Nancy



Mad-Works

Service de formation et de post-production dans le secteur audiovisuel.



MERCY Philippe

philippe.mercy@gmail.com

06 20 62 52 47

UFR SHS - Nancy



Organisation d'événement

Création d'une agence innovante en événementiel.



GOBERT Maëlle

maellegbrmail@gmail.com

06 36 40 10 25

IAE Lille



Foxcatchers.org

Mise en place d'une plate-forme de financement participatif et de mise en relation des compétences.



ESMAEILPOURZANJAN Omid
omid.esmaiepour@gmail.com
07 62 62 15 60
UFR SHS - Metz



Restaurants-potagers Jenta

Préparation et distribution de petits-déjeuners fabriqués à partir de produits locaux et produits issus de l'agriculture urbaine.



GUILLOIS Marie-Sophie
marie-sophie.guilois4@etu.univ-lorraine.fr
06 50 53 73 46
ENSAIA



Social Up

Entreprise de gestion des réseaux sociaux pour les très petites entreprises.



MEYER Hadrien

meyer.hadrien@gmail.com

06 15 22 43 99

UFR ALL - Metz



SOS Futur

Service d'aide à la personne en matière de nouvelles technologies.



THIRIAU Martin

martin.thiriau@depinfonancy.net

06 47 92 07 51

Ecole des Mines de Nancy + ICN Nancy



Student Recruitment

Chasseur de tête de stagiaires pour les PME.



LEFEVRE Sébastien

studentcontentone@gmail.com

06 14 95 51 61

ICN Nancy



Urban life (ULife)

Réseau social urbain.



FOURA Islem

i.foura.archi@gmail.com

07 51 96 17 11

ENSGSI



ZOUAOUI Mohamed Amine

m.amine.zouaoui@gmail.com

06 01 43 13 44

ENSGSI



Wayber

Carnet de voyage numérique.



BURGUET Gustave

gustave_burguet@yahoo.fr

06 07 31 09 67

ICN Nancy



KAHN Zoé

zkahn0@gmail.com

06 62 66 44 05

ICN Nancy



Waza

Plateforme de gestion
des projets académiques.



GHAMIZI Salah

salah.ghamizi@gmail.com

07 81 78 04 64

Ecole des Mines de Nancy





Industrie

ZlideOn France

Distribution d'un kit de réparation
pour fermeture éclair.



Services



TIC



TORREILLES Jean-Marie

torreilles@hotmail.fr

06 15 82 43 42

UFR Faculté de Droit, sciences économiques
et de gestion - Nancy



Commerce

Statut Etudiant Entrepreneur seul



Emergence

Connex'Sport

Agence de Marketing sportif.



Maturation



Entreprise
en création



HOCQUET Marie

mariehocquet1@gmail.com

06 73 52 23 35

Faculté du Sport



Entreprise
créée

e

Eklecty-city.fr

Site internet d'informations sur le cinéma et la culture digitale



ODE Thomas
UFR SHS - Metz



Kijor

Création de bijoux de haute joaillerie.



VELASQUEZ Joseph
ji.velasquez@yahoo.com
09 52 83 75 97
IAE Nancy



La fabrique intégrale

Agence de design paramétrique.



NOGUEROLLES Habib
h.nogueroles@gmail.com
07 81 73 91 51
UFR ALL - Metz



L'as bolo ties

Conception et vente de bolo ties.



STOEHR Axel
stoehr.axel@hotmail.fr
06 46 37 82 02
ENSGSI



Messteam

Webmail innovant fusionnant messagerie classique et messagerie instantanée.



MUNTZ Benjamin

muntzbenjamin@gmail.com

03 87 25 97 94

UFR Faculté de Droit, sciences économiques et de gestion - Nancy



Renotravaux

Courtier en travaux.



BAKALAG Yves

bycdocta@hotmail.fr

06 43 65 44 02

UFR Faculté de Droit, sciences économiques et de gestion - Nancy



BECKER Anthony

becker-anthony@hotmail.fr

06 80 78 72 42

UFR Faculté de Droit, sciences économiques et de gestion - Nancy





Industrie

Transversale RH



Services

Ouverture d'un cabinet en prévention et gestion des risques psychosociaux avec des techniques participatives et bienveillantes.



TIC



BALDAIA Odette

odette.bald@yahoo.fr

06 85 52 56 64

IAE Metz



Commerce



Emergence

Agence 3^{ème} Œil

Créateur d'exposition.



Maturation



Entreprise en création



ROUSSEAU Lucas

lucasrousseau@workmail.com

07 87 75 13 29

ICN Nancy



Entreprise créée



Dovo Event

Agence d'événementiel et d'organisation de mariages pour les jeunes couples chinois voyageant en France.



DONG Moyane

moyan.danny.dong@gmail.com

06 19 98 35 73

IAE Metz



VOYER Valentin

valvoy@orange.fr

07 89 87 97 95

IAE Metz



Handisco

Canne intelligente et connectée.



CHEVALIER Mathieu

mathieu.chevalier@handisco.com

06 87 19 75 60

ESSTIN



ESTEVES Florian

florian.esteves@handisco.com

06 74 85 37 72

ESSTIN





Industrie

Le Donjon

Agence de communication.



Services



TIC



Commerce



KANKOU Dianda René

renekankou@hotmail.com

06 37 44 89 20

IUT de Metz



Emergence

e-collections.fr

Création d'un site internet proposant la vente de parts d'œuvres d'art en ligne échangeables entre particuliers.



Maturation



Entreprise
en création



CHATAIN Sébastien

sbb.chatain@gmail.com

06 63 26 16 78

IAE Metz



Entreprise
créée



Master 2 EDA

Laboratoire Mobile

Conception de plateaux techniques mobiles d'analyses, embarqués et autonomes, équipés d'outils connectés pour surveiller la qualité des milieux, tracer l'alimentation et suivre la santé publique.



SILIE Prisca

IAE Metz



Mis-Mis

Développement d'une activité d'embouche bovine en faveur des femmes en Afrique.



DABILOUGOU Gnimian Théophile

theo_dabilougou@yahoo.fr

06 40 96 27 61

IAE Metz



0 de Vie

Export de produits gastronomiques locaux français vers les USA.



COPPER Alexandre

alexandrecopper@gmail.com

06 34 48 57 39

IAE Metz



Oli's Bread

Développement d'une chaîne de restauration rapide proposant la vente de pains frais du monde et de sandwich dérivés.



GOEPFERT Olivier

goepfert.olivier@gmail.com

06 26 02 53 03

IAE Metz



Outfitter

Boutique de shopping, conviviale et conceptuelle, dans le secteur de la mode vestimentaire.



PRASSEL Tiphaine

prassel.tiphaine@hotmail.fr

06 73 46 61 32

IAE Metz



Poly'Gloutons

Création et gestion d'une micro crèche proposant une immersion linguistique et culturelle vers l'anglais et l'allemand aux enfants de 0 à 6 ans.



LANCELOT Ludvine

ludvine.lancelot@gmail.com

06 33 20 68 85

IAE Metz





Industrie



Boutique de prêt-à-porter

Création d'une boutique de prêt-à-porter de marques américaines.



MICHAELIS Claire • claire.michaelis@sfr.fr

06 67 20 71 47

IAE Metz



Services



TIC



Commerce



Cap2vies

Réseau de services pour seniors.



DETHOU Valentin • vdethou@hotmail.fr

06 48 16 73 03

IAE Metz



Emergence



Courtage automobile

Mise en relation des clients et des professionnels automobile.



SZALATA Pierre-Louis • pierre-louis.szalata@laposte.net

06 85 61 90 15

IAE Metz



Maturation

Entreprise
en création

Go Go Gadgeto

Boutique de E-commerce visant à commercialiser des gadgets afin de faciliter la vie au quotidien.

MILLERAND Clément • clement.millerand@hotmail.fr

06 48 22 95 95

IAE Metz

Entreprise
créée



La fabrique à burger

Création de kits contenant tous les aliments pour préparer son propre burger frais chez soi.



BESSE Simon • bessesim@gmail.com

06 33 38 69 98

IAE Metz

BOURGEOIS Manon • manon.bourgeois-francois@laposte.net

06 36 50 29 27

IAE Metz

STEMPERT Clément • clement.stempert@gmail.com

06 77 63 20 44

IAE Metz



Libeluxe



Création d'une plateforme web utilisant le marketing vidéo pour vendre tout type de véhicule orienté «premium».

MALLET Mikaël • mikael.mallet@orange.fr

06 49 73 77 51

IAE Metz



Make it live

Création d'une interface numérique permettant de s'inscrire à des cours en live dans des activités diverses : sport, cuisine, danse, mode, coaching, soutien scolaire.



MONERA Baptiste • baptiste.monera@gmail.com

06 84 67 75 29

IAE Metz



Industrie



Services



TIC



Commerce



Emergence



Maturation

Entreprise
en créationEntreprise
créée

Miamap



Site internet qui permet de rechercher des plats ou des produits alimentaires proposés par des établissements de restauration, en lien avec les envies du client.

OUABI Lmehdi • ouabi54@gmail.com • 06 45 25 60 20

IAE Metz

BARERA Lilian • lilian.barera@gmail.com • 06 85 37 28 85

IAE Metz



Sport de Montagne

Ouverture d'un magasin de sport de montagne.



LE NEURES Clément • clement.leneures@hotmail.fr

IAE Metz



Vente de compléments alimentaires



Vente de compléments alimentaires pour la musculation / fitness.

LOMBARDI Eric • lombardi_eric@hotmail.fr • 06 22 62 14 13

IAE Metz

Suivi Entrepreneurial



3D-ATS



Impression 3D pour assister la chirurgie orthopédique.

TOURNIER Ivan • tournier_ivan@hotmail.com

06 17 08 45 91

ENSAIA



Accompagnement



Structure d'accompagnement des personnes âgées et/ou en partie dépendantes.

DOS PRAZERES Alexandre • adosprazer@gmail.com

07 88 45 11 88

ENSGSI



Agence de partenariat



Mise en relation d'associations sportives avec des sponsors.

LAUFF Anthony • anthonylauff@gmail.com • 06 35 21 61 78

IUT Moselle-Est



Application mobile sport départemental



Pour chaque département, une application mobile qui centralise toutes les informations relatives au sport amateur.

MARCHAL Romain • romain.marchal88@orange.fr • 06 03 25 21 06

Faculté du sport



ASSIPE Software

Logiciel permettant la mise en conformité des TPE et PME françaises vis à vis de leurs obligations légales en matière de santé et sécurité du travail.

THOMAS Léo • leo.thomas@assipe.fr • 06 24 21 61 26

Faculté de Médecine



BureauDuDRH.com

Conception d'un site internet épuré centralisant toutes les offres d'emploi/stage afin de faciliter la recherche aussi bien côté DRH que chercheur d'emploi/stage.



BORDEAUX Mathilde • mathilde.bordeaux@ensam.eu • 06 66 91 98 82
ENSAM

DEROSIAUX Quentin • quentin.derosiaux@ensam.eu • 06 84 15 55 15
ENSAM



De fils en rêves

Fabrication et vente de sacs à main personnalisables ainsi que d'accessoires associés : pochettes, sacs de soirée.



PENERANDA Anaïs • anais.peneranda@gmail.com • 06 64 48 40 12
ICN Nancy



Épicerie sociale et solidaire

Création d'une épicerie sociale et solidaire à Metz.



LAMAH Marie-Laurence • laurence.lamah@gmail.com
06 95 50 99 28

UFR DEA - Metz



Événementiel sportif

Création d'une entreprise d'événementiel sportif.



MERVELET Marlène • marlene.mervelet@gmail.com • 06 85 31 02 34
IUT d'Epinal



Hoop Access



Application ayant pour but de permettre aux amateurs de basket de trouver un terrain et de jouer partout en France.

IBOMBO Chrys • ibombo.chrys@gmail.com • 06 43 00 88 16

UFR Faculté de Droit, sciences économiques et de gestion - Nancy



Jazaany



Conception d'une gamme de jouets technologiques et interactifs.

PRZEPIORKA Jack • nerty999@gmail.com • 06 62 69 64 51

ENSAM



Prêt-à-porter



Création d'une ligne de prêt-à-porter fabriquée en France.

CLEMENCIN Julia • juliaclemencin@gmail.com • 06 82 36 56 45

IUT Charlemagne

SERRIER Julie • jserrier@hotmail.fr • 06 60 68 86 90

UFR Faculté de Droit, sciences économiques et de gestion - Nancy



Ressourcerie



Création d'une ressourcerie en Lorraine.

LAVAL Nina • nina.laval@myicn.fr • 06 83 49 10 48

ICN Nancy



Salon de beauté



Création d'un salon d'esthétique et de coiffure.

MABROUK Morgane • morgane.mabrouk@laposte.net • 06 62 62 14 04
IUT Moselle Est



Supermarché intelligent



Profiter du temps d'attente dans les endroits publics pour en faire une occasion de réaliser ses courses et de les recevoir chez soi.

AGHNAJ Khalid • aghnaj88@gmail.com • 06 35 55 54 37
UFR MIM



Twenty-too



Création d'une marque de prêt à porter homme / femme.

SUTTER Irénée • irenee.sutter@gmail.com • 06 64 64 22 92
IUT de Metz



YourLand



Un monde où toutes les générations peuvent vivre une expérience unique en France.

DAANOUN Taha • taha.daanoun@gmail.com • 06 66 85 41 82

Faculté des Sciences et Technologies

SMIRNI Fatima-Zahra • fatimazahrasmiri@gmail.com • 07 52 30 76 81
I.U.T Nancy Brabois

Les partenaires du Peel



Pôle Étudiant Pour Innovation,
le Transfer, l'Entrepreneuriat



Avec le soutien

MYCOMPANY
www.mymajorcompany.com



peel



**UNIVERSITÉ
DE LORRAINE**

www.univ-lorraine.fr

www.le-peel.fr

Tél. : 03 83 59 60 63

peel@univ-lorraine.fr