



| 2017

Etudiants-Entrepreneurs by Peel



UNIVERSITÉ
DE LORRAINE



L'équipe du Peel



Christophe Schmitt
Responsable du Peel
Titulaire de la Chaire "Entreprendre"



Jérôme Emonot
Responsable opérationnel



Cécile Simonet
Assistante



Julien Barbier
Chargé de projets



Corentin Kerbiriou
Chargé de projets



Emmanuel Paul
Chargé de projets

En cette période de l'année, on se fait une joie de faire des vœux. Le premier vœu que je formule est celui d'une jeunesse entreprenante. La réussite du Peel ne serait rien sans l'enthousiasme des étudiants à entreprendre. Nous vivons une époque importante où les certitudes d'hier ne permettent plus de répondre aux attentes de notre société. Justement, nos étudiants apportent des réponses nouvelles et innovantes à ces attentes. Le deuxième vœu porte sur l'importance d'un écosystème favorable pour aider les étudiants-entrepreneurs. Ces cinq dernières années, en effet, des avancées notables ont eu lieu et sont, d'ailleurs, incontestables. Il reste toutefois encore du chemin à parcourir. L'année 2017 sera un moment majeur dans cette perspective. Enfin, tous mes vœux vont à l'ensemble des personnes qui soutiennent les étudiants-entrepreneurs pour les aider à aller de l'avant et à grandir.

Que 2017 soit une année entreprenante pour toute la famille et les amis du Peel !

Christophe SCHMITT
Responsable du Peel
Titulaire de la Chaire "Entreprendre"
Université de Lorraine

Quelques chiffres

133

étudiants entrepreneurs

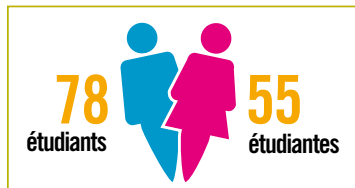

Composante de formation

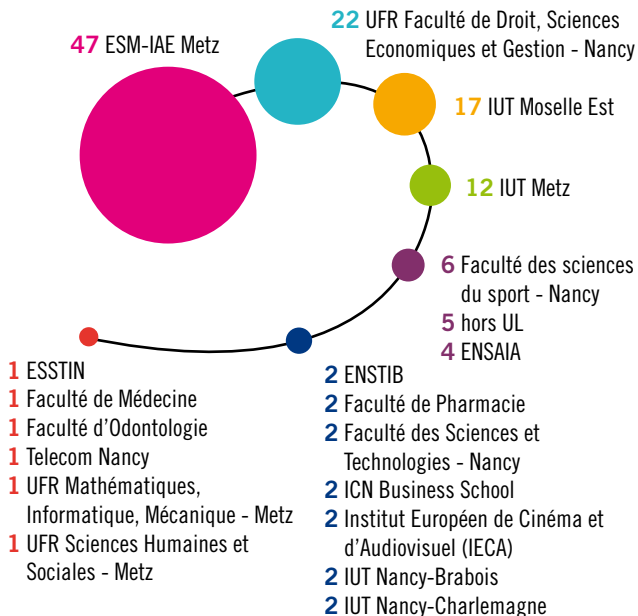

122 projets

Stade dans le processus de création

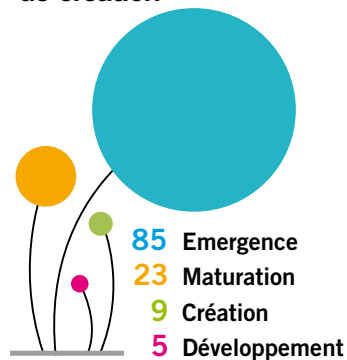

Lieux d'accompagnement

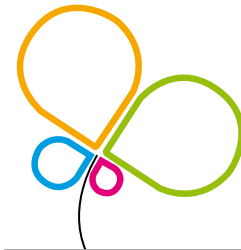

53	Nancy
52	Metz
17	Sarreguemines
11	Epinal

Secteurs d'activités des projets accompagnés

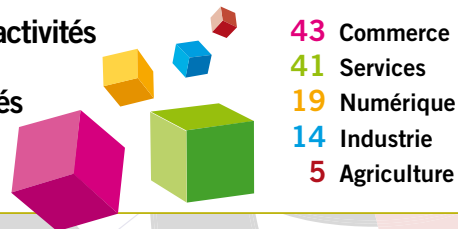

32 Projets à impact social



Retour sur le Top 6 du Peel avec BAMP Training

En octobre et novembre 2016 avait lieu le Top 6 du Peel. Les lecteurs de l'Est Républicain, du Républicain Lorrain et de Vosges Matin étaient invités à voter pour leur projet favoris parmi 6 projets emblématiques issus du Peel. Aymeric Bock, porteur du projet BAMP Training, lauréat de ce concours, revient sur ce succès.

Aymeric, quelles sont tes impressions après ton succès au Top 6 du Peel ?

À la suite à ce trophée, il y a eu beaucoup de médiatisation et cela nous a permis de nous faire connaître davantage, à la fois auprès du grand public et du réseau présent lors de cet évènement. C'est vraiment encourageant de voir que notre projet est apprécié.

Peux-tu nous parler de BAMP Training ?

BAMP Training, c'est permettre à tous de pratiquer une activité physique pour améliorer sa santé, une activité adaptée à son emploi du temps, son objectif, son ou



ses problèmes de santé (s'il y en a) mais aussi à son budget. Pour cela nous proposons plusieurs offres qui essaient de répondre au mieux aux préoccupations et besoins de chacun.

Quelles sont les étapes à venir pour BAMP training ?

Nous espérons pouvoir rapidement ouvrir une salle d'activité physique adaptée sur Metz.

Un mot sur ton parcours au Peel ?

Le Peel a été une véritable source d'appui et de soutien pour moi. Il m'a permis de garder les pieds sur terre et de bien avoir le sens de la réalité. Je pense que sans suivi un projet est impossible à développer et le Peel est vraiment un lieu idéal pour concrétiser son idée ■

Sysark, lauréat du Prix Pepite 2016

Le 8 novembre dernier, Guénoél Mathias-Laot et Quentin Thomas, porteurs du projet Sysark, recevaient des mains de la ministre Najat Vallad-Balkacem leur prix au concours Pepite-Tremplin pour l'entrepreneuriat-étudiant. Ils reviennent pour nous sur cette étape majeure de leur projet.



conditions de travail des professionnels de santé et la qualité de la prise en charge des patients.

Guénoél et Quentin, quelles sont vos impressions après votre succès au Prix Pepite ?

Cela a été un bel évènement et une fierté de représenter la Lorraine à Paris au milieu de projets de si belle qualité. Cette remise des prix était un vrai melting pot de projets innovants et passionnants, nous permettant de rencontrer des entrepreneurs expérimentés et talentueux qui sont désormais pour nous des vraies références. Nous étions en outre ravis de rencontrer la ministre, Najat Vallaud-Belkacem.

Quelques mots sur Sysark ?

Sysark fournit aux établissements de santé des dispositifs médicaux innovants pour améliorer les

Quelles sont les étapes à venir pour vous et votre projet ?

Sysark est en pleine expansion grâce au terreau qu'a constitué le Peel et maintenant l'Incubateur Lorrain. Nous visons une entrée sur le marché du dispositif médical en 2018.

Que retenez-vous de votre parcours au Peel ?

Rencontres, développement personnel, réseautage ! Une année nécessaire pour prendre du recul sur notre projet et aller de l'avant ensuite ■



Emergence



Maturation



Création



Développement



Economie
Sociale et
Solidaire

E

Epinal

M

Metz

N

Nancy

S

Sarreguemines



Agriculture

e

8

Agriculture



e

Agris révolution

Création d'un complexe d'élevage porcin biologique
en Côte d'Ivoire



N

KOUAKOU Serge-Stéphane

serge.stephanekss@gmail.com

06 05 66 27 09

ESM-IAE Metz

Agronome-Stylographe

Maitrise d'oeuvre dans l'éco-construction
et les jardins privés



N

SOUSSEING Régis

regis.sousseing@orange.fr

06 37 03 90 60

ESM-IAE Metz

9

peel



Diversification PPAM

Création d'un atelier de production d'huiles essentielles sur la ferme familiale

**N****LACHAMBRE Antoine**

lachambre.antoine55@orange.fr

06 45 42 26 57

IUT Nancy-Brabois



Ferme agroécologique

Création d'une exploitation agricole diversifiée avec activité de transformation

**N****LEFRESNE Tara**

tara_240@hotmail.fr

07 87 87 24 11

ENSAIA

**ROUSSELLE Quentin**

quentin.roussel@laposte.net

06 24 14 25 38

ENSAIA

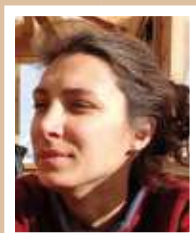

Mini-serre potagère

Création d'une mini-serre potagère hydroponique autonome et connectée

**N****THIRION Antony**

antony.thirion44@orange.fr

06 67 81 44 88

Faculté de Pharmacie



Commerce



Emergence



Maturation



Création



Développement



Economie
Sociale et
Solidaire

E

Epinal

M

Metz

N

Nancy

S

Sarreguemines

12

Commerce



3DeltaPrinter

Commercialisation d'un kit d'imprimante 3D de type delta open-source



N

CLERC Sébastien

seb88.clerc@gmail.com

06 85 62 44 76

Faculté d'Odontologie



Alérium

Création et commercialisation d'objets de communication pour les clubs sportifs



N

BARBERO-TRIBOUT Thomas

thomas.barberotribout@gmail.com

06 45 49 10 37

Faculté des sciences du sport - Nancy



13

peel



Application numérique

Application favorisant les rencontres autour de la nourriture



GOSWANI Bablu

goswami.bablu5@gmail.com

07 83 12 77 35

ESM-IAE Metz

M



Atelier Koton

Boutique-atelier de confection, de création et de personnalisation de vêtements



ZEYER-LINDEN Samuel

szeyerlinden@gmail.com

06 44 27 57 20

ESM-IAE Metz

M



Azer'tea

Ouverture d'un salon de thé adapté à l'univers «geek»



BUFFET Typhaine

typhaine.buffer@laposte.net

06 09 08 33 93

UFR Faculté de Droit,
Sciences Economiques et Gestion - Nancy

N



Chambres d'hôtes

Création de chambres d'hôtes en Moselle



FRITSCH Greg

greg2168@outlook.fr

07 71 69 77 92

IUT Moselle Est

N





Christoph Bijouterie

Création d'une chaîne de bijouteries de marques



CHRISTOPH Marie
mariec.57800@gmail.com
06 03 23 01 83
IUT Moselle Est

S



Commerce de produits agroalimentaires

Fabrication et commercialisation de produits destinés à l'alimentation.



GIRONS Christelle
christellegirons@yahoo.fr
06 68 49 84 96
UFR Faculté de Droit, Sciences Economiques et Gestion - Nancy

N



Commerce de sous-vêtements homme

Commercialisation de sous-vêtements de luxe pour homme



CARRE Julien
j.carre4@gmail.com
06 43 40 30 47
ESM-IAE Metz

M



Cosmétiques asiatiques

Conception et distribution de cosmétiques asiatiques



HA Susan
ha.susan75@gmail.com
06 22 29 01 92
ESM-IAE Metz

M





Création d'un institut de beauté

Création d'activité de soins esthétiques à domicile

**E****KNUTTI Laure**

bonolorie1416@gmail.com

06 25 04 50 15

UFR Faculté de Droit,

Sciences Economiques et Gestion - Nancy



Deshabi'moi

Ouverture d'une boutique de lingerie féminine
en Lorraine

**S****WUJEK Elvira**

elvirawujek@gmail.com

06 33 66 89 08

IUT Moselle Est

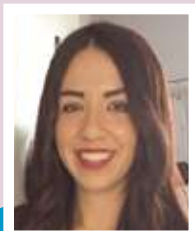

Elevage canin

Création d'un élevage de chiens en Moselle

**S****SCHWERTZ Priscilla**

prisc.s@hotmail.fr

0614 53 84 93

IUT Moselle Est



Every Body

Création d'une salle de fitness à Gérardmer

**N****BARON Amandine**

baronamandine23@gmail.com

06 49 49 09 54

Faculté des sciences du sport - Nancy





Export

Activité d'exportation de produits français à l'étranger



SOLLAZZO Méline

melina.sollazzo@outlook.com

06 50 33 86 27

IUT Metz

M

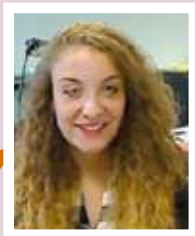

FindBird

Vente d'oiseaux à la manière d'une oisellerie virtuelle



MARCHESE François

FindBird@outlook.fr

06 99 30 94 49

ESM-IAE Metz

M



Garage CNE

Reprise d'un garage automobile en Moselle



KHELIFI-CONTI Sarah

sarahconti@outlook.fr

06 36 95 08 13

IUT Moselle Est

S



Hope

Création de vêtements éco-responsables inspirés des défilés



GERVAISE Gauthier

gauthiergervaise@gmail.com

06 70 55 21 58

Faculté des sciences du sport - Nancy

N





Le foulard français

Conception, production et vente d'accessoires religieux



KARTAL Kemal

kemal.kartal@myicn.fr

06 59 21 56 48

ESM-IAE Metz

M



Le refuge du Montagnard

Hotellerie-restauration dans les Vosges



CHAPELLE Kévin

kevin.chapelle7@gmail.com

06 48 70 39 79

ESM-IAE Metz

M



Location de Spa

Ouverture d'une agence de location de Spa



ELIAS Kadrcilia

kadrcilia.elias@hotmail.fr

06 66 15 37 49

IUT Metz

M



Narcisse

Création d'une microbrasserie : la Narcisse



GROSJEAN Victor

grosjeanvictor@gmail.com

06 76 91 99 86

ESM-IAE Metz

N





Nico Moto

Création d'une concession moto



ENSMINGER Nicolas

nicolas.ensminger7@gmail.com

06 06 75 22 69

IUT Moselle Est

S



Nouvelle Donne

Commercialisation de produits d'occasions



BONVILLE Cyril

c-prolifik@live.fr

06 16 76 10 75

IUT Metz

M



Projet Amazon FBA

Vente de produits différenciés sur Internet



IDRI Yacine

yaya-idri@outlook.fr

07 83 88 74 83

ESM-IAE Metz

M



Reprise d'un fond de commerce

Reprise d'un magasin d'équipement de la personne



LARANGEIRA Stéphanie

stephanie.larangeira@gmail.com

06 80 53 42 94

UFR Faculté de Droit,

Sciences Economiques et Gestion - Nancy

N





Reprise d'entreprise

Reprise d'une TPE/PME

**N****ARCHIEN Edouard**

edouard.archien@gmail.com

06 95 44 88 40

UFR Faculté de Droit,

Sciences Economiques et Gestion - Nancy



Reprise d'entreprise

Reprise d'une entreprise familiale dans le secteur du BTP en Lorraine

**M****JACQUES Clémentine**

IUT Metz

Reprise d'entreprise

Reprise d'une activité commerciale ou de services

**N****TISSERAND Bernard**

tisserand.ber@hotmail.fr

06 29 73 83 52

UFR Faculté de Droit,

Sciences Economiques et Gestion - Nancy



Restaurant sénégalais

Création d'un restaurant sénégalais
en Amérique du Nord

**M****SCHMIT Gautier**

gautier.schmit353@gmail.com

06 36 52 07 95

IUT Metz





Roller Road 66

Création d'une piste de roller en salle



DUPUIS Benjamin

wati-benjamin@hotmail.fr

06 03 93 76 36

UFR Faculté de Droit,
Sciences Economiques et Gestion - Nancy

E

JEANVOINE Jérémy

jeremy.jeanvoine@laposte.net

07 77 30 69 07

UFR Faculté de Droit,
Sciences Economiques et Gestion - Nancy

MATHEY Lucas

mathey.lucas@outlook.com

07 70 96 69 10

UFR Faculté de Droit,
Sciences Economiques et Gestion - Nancy

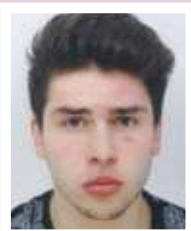

e



Sarl Costa Antunes

Création d'un garage automobile



COSTA ANTUNES Tony André

tonyandre.costa@laposte.net

07 70 79 87 79

Autres

M



SB by MK

Création d'un centre de remise en forme



KASEPOV Milena

kasepovmilena@gmail.com

06 60 12 63 77

ESM-IAE Metz

M





Structure sportive

Ouverture d'un jorkyball associé à l'activité padbol



SCHLACHTER Justine
IUT Metz

M

The Steamy Fox

Ouverture et gestion d'un bar au concept tendance en Moselle



DESGORCES Amandine
adesgorces@gmail.com
07 61 45 51 70
ESM-IAE Metz

M



Twenty Too

Création d'une marque de prêt-à-porter homme et femme



SUTTER Irénée
contact@sutterevent.com
06 64 64 22 92
ESM-IAE Metz

M



Végétalis

Création d'une épicerie de produits naturels et locaux



COLPIN Jessica
jade8950@msn.com
07 71 22 81 08
IUT Metz

M





Vente locale de produits fermiers

Création d'un point de vente de produits locaux et fermiers en Moselle



SIMON Marc

simon.marc57380@gmail.com

06 69 96 34 09

IUT Moselle Est

S



Web Pare-brise

Création d'un centre de réparation et remplacement de vitrage et d'optique automobile



LAMARCHE Thomas

lamarche.t@gmail.com

06 67 21 40 52

ESM-IAE Metz

M



World Food

Ouverture d'une chaîne de restaurants Fast-Casual



DEESTE Laury

lauryx11@live.fr

06 13 46 94 37

ESM-IAE Metz

M



World Music

Location et vente de solutions de sonorisation et d'éclairage



JOSE Yannick

yannick.jose67@gmail.com

06 46 03 94 74

IUT Moselle Est

S

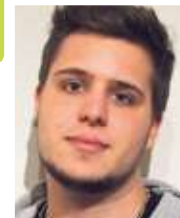



Emergence



Maturation



Création



Développement



Economie
Sociale et
Solidaire

E

Epinal

M

Metz

N

Nancy

S

Sarreguemines



Industrie

Industrie



1flusion

Conception et commercialisation d'une boisson énergisante à base de plantes, fruits, et miel bio



DUMAS Laura

lou.dumas3@gmail.com

06 84 58 63 12

ESM-IAE Metz

N



HELLE Florent

florent_helle@hotmail.com

06 85 04 11 32

ENSAIA



Chemin de câbles

Société spécialisée dans le chemin de câbles, implantation d'une filiale au Maroc



BRANDQUIOEN Matthieu

brandquienmatthieu@gmail.com

06 95 49 05 47

IUT Metz

M





Création d'une marque de joaillerie

Développement d'une marque de joaillerie haut de gamme

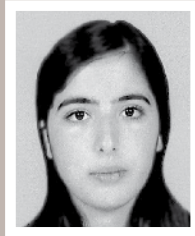

EL AOUFI Noura
noura.elaoufi@gmail.com
07 81 31 26 18
ICN Business School



Freed'home

Aménagement des espaces restreints, pour particuliers et professionnels (food truck, véhicules d'artisans, Tiny House...)

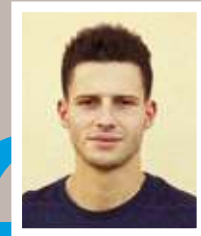

RICHARD David
david.richard03@gmail.com
06 75 35 35 16
ENSTIB



G-WAVES

l'alternative énergétique

Production d'énergie verte en créant des installations adaptées à l'économie d'énergie et au respect de l'environnement



M



CHERRARA Antar
cherraraantar@gmail.com
06 50 26 56 54
ESM-IAE Metz

GéoSécur

Création d'une solution de géolocalisation ergonomique et portable



S



REICH Matthias
matthiasreich57@gmail.com
07 80 03 90 93
IUT Moselle Est



L'atelier de Simon

Développement d'une ligne de produits
Made in France



CHABROL Simon
chabrol.simon@gmail.com
06 80 02 80 91
ESM-IAE Metz

N



La Maison du Cuir Touareg

Production de cuir écologique et hypoallergénique
selon les méthodes ancestrales Touareg



WALETTE ILLALKAMAR Fatimata
fatimawalet@hotmail.fr
06 62 08 21 73
ESM-IAE Metz

M



Planche de SUP en bois

Fabrication de planches de Stand Up Paddle en bois



PLANTEC Yohan
yohan.plantec@laposte.net
06 04 14 96 97
ENSTIB

E



Préparation des traitements de chimiothérapie

Préparation des traitements anticancéreux pour le
compte d'hôpitaux et centres de lutte contre le cancer



HUMBERT Mathilde
mathilde.humbert@hotmail.fr
06 33 48 04 26
Faculté de Pharmacie

N





Repas sans allergène

Production de plats préparés de qualité et sans allergènes



N

FOLLEGOT Pierre-Adrien

pierreadrien.follegot@gmail.com

06 04 47 13 84

ENSAIA



Safe Inside

Fabrication d'un pack multiservice pour contrôler sa consommation d'énergie intérieure



N

LEBDAR Mickaël

lebdar.mickael@yahoo.fr

06 56 82 81 39

UFR Faculté de Droit,

Sciences Economiques et Gestion - Nancy

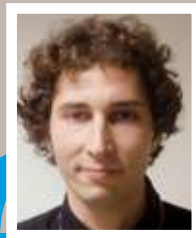

Simulafoot

Simulation de football sur table



N

FONTANEZ Florian

florian.fontanez7@etu.univ-lorraine.fr

06 37 05 05 40

ESSTIN



Sysark

Conception d'un dispositif médical innovant automatisant la préparation de médicaments radio-pharmaceutiques



N

MATHIAS-LAOT Guénolé

guenole12@hotmail.com

06 37 67 23 59

ESM-IAE Metz



THOMAS Quentin

qt.thomas54@gmail.com

06 64 28 21 82

ESM-IAE Metz





Emergence



Maturation



Création



Développement



Economie
Sociale et
Solidaire

E

Epinal

M

Metz

N

Nancy

S

Sarreguemines



Numérique

42

Numérique



Alphabet du Développement Durable

Webmagazine pour la promotion
du développement durable



N



THIAM Ibrahima

ibrahimat59@gmail.com

07 54 26 68 38

ESM-IAE Metz



Application de relais de courriers, colis entre particuliers

Application de mise en contact des particuliers
souhaitant acheminer des colis



N

NGOLAS Lloyd

lloydned@icloud.com

07 58 04 37 41

Faculté des Sciences et Technologies
de Nancy



43



CitiGo

Application de matching entre les citoyens et les petites et moyennes associations



MOLLARD Romaric

romaric.mollard@gmail.com

06 60 54 59 42

Telecom Nancy

N



SNOECK Sarah

snoeck.sarah@laposte.net

06 03 23 71 21

ESM-IAE Metz

M



Dream VR

Espace de loisir dédié à la réalité virtuelle et à l'expérience sensorielle



WEISLINGER Guillaume

guillaumew57@hotmail.fr

07 71 68 40 70

Faculté des sciences du sport - Nancy

N

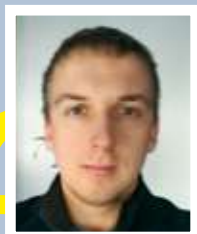

Flaternity

Création du premier média social de la colocation



MILLERAND Clément

millerand.clement@gmail.com

06 48 22 95 95

ESM-IAE Metz

M



Jeandemoroque.com

Automatisation et simplification de la visibilité sur internet des PME et des commerces locaux



DE MOROQUE-SLUCKI Jean

contact@jeandemoroque.com

06 88 09 94 02

ESM-IAE Metz

M





Kokoon

Plateforme Internet et mobile visant à démocratiser et simplifier les prestations de beauté à domicile



N

VOGLIMACCI Théo

contact@tvog.fr

06 07 37 98 87

IUT Nancy-Charlemagne



Le p'tit golfeur

Création d'une application pour smartphone



M

MATTIONI Dino

dinom@orange.fr

06 38 25 70 39

ESM-IAE Metz



Loterie gratuite

Loterie gratuite sous forme d'application mobile



N

IMHOFF Maxime

maxime.imhoff1996@gmail.com

06 47 81 90 44

Faculté des Sciences et Technologies - Nancy



MadeVenture

Activité de e-commerce proposant des packs sur mesure d'activités de loisir



N

RICHARD Paul

paul.rd@hotmail.fr

06 29 68 63 76

Autres





Meet'Eat

Développement et commercialisation d'une application mobile permettant la coréserve de repas, entre particuliers, dans des restaurants partenaires

**BRUN Jonathan**

jonathan.brun57@gmail.com

06 14 10 04 06

ESM-IAE Metz

**DUBOIS Elodie**

elodie.dubois.22@gmail.com

06 50 39 33 89

ESM-IAE Metz

M**FRENOT Benjamin**

frenotb@gmail.com

06 70 75 22 03

ESM-IAE Metz

**WOLFRAM Anaïs**

wolframanais@gmail.com

06 48 97 94 44

ESM-IAE Metz



Nancy Curieux

Association favorisant l'accès à la culture sur Nancy par internet

**KAUFFMANN Maxime**

maxime.kauffmann67@gmail.com

06 05 10 85 43

ESM-IAE Metz

M

Partage Ton Car

Création d'une plate-forme communautaire permettant aux usagers de créer une offre de transport sur mesure par car

**MARCOT Lucas**

lucas.marcot@gmail.com

06 31 71 03 67

ESM-IAE Metz

M



Perpetua

Développement d'une plateforme numérique pour la commercialisation de vêtements d'occasion



DELGADO Angélica

angelicadel77@gmail.com

07 83 61 15 79

ESM-IAE Metz

M



Souffle de la jeunesse

Développement de jeux vidéo éducatifs



BENADDI Youssef

youssefbenaddi@outlook.com

06 44 78 11 34

UFR Mathématiques,

Informatique, Mécanique - Metz

M



Taalk

Application de mise en place de discussions locales et thématiques destinées aux étudiants



OUBI Mehdi

ouabi4@gmail.com

06 45 25 60 20

ESM-IAE Metz

M



Wardrobe

Le Shazam des vêtements



STOMP Marie

stomp.marie@gmail.com

06 46 74 70 90

IUT Metz

M



Waza Education

Solution de mise en relation, de collaboration, de suivi et de valorisation des projets académiques réalisés avec des entreprises



GHAMIZI Salah
salah@waza.io
07 81 78 04 64
ESM-IAE Metz

N



Services



Emergence



Maturation



Création



Développement



Economie
Sociale et
Solidaire

E

Epinal

M

Metz

N

Nancy

S

Sarreguemines



A portée de mains

Prestation de massage en entreprise afin d'améliorer le bien-être des salariés



E

LAMBLIN Christelle

chriscontrex18@yahoo.fr

06 28 04 73 09

UFR Faculté de Droit,

Sciences Economiques et Gestion - Nancy



Accompagnement Startups

Accompagnement à la création de startups



M

BOUTROU Thibaut

thibautboutrou@gmail.com

06 87 24 87 82

IUT Metz



AL'EST

Facilitation de la libre circulation des personnes, des marchandises et des événements entre l'Europe de l'Ouest et l'Europe Centrale / de l'Est



M

TONG Xuheng

xuheng.tong@univ-lorraine.fr

06 38 01 08 92

ESM-IAE Metz



Ambition Entreprise

Solution de dématérialisation des formalités administratives et juridiques des entreprises



M

ROUSSEAU TRABELSI Sonia

sonia.trabelsi@hotmail.fr

06 06 76 68 18

IESM-IAE Metz





APyCS

Assistant Polyglotte de Communication en Soins de santé



BRIGNON Morgane

morganebrignon@yahoo.fr

06 24 72 27 77

Faculté de Médecine

N



Centre de formation

Organisme de formation aux métiers de la sécurité privée des personnes et des biens



KOUROUMA Moussa

mayambamoussa04@gmail.com

07 81 89 86 85

UFR Faculté de Droit, Sciences Economiques et Gestion - Nancy

N



Centre de formation en santé environnement

Création d'un centre de formation en santé environnement



LIVARDJANI Fariborz

fariborl@yahoo.fr

06 77 65 00 96

UFR Faculté de Droit, Sciences Economiques et Gestion - Nancy

E



Centre équestre de santé

Centre équestre pour personnes en soins de suite



SEICHPINE Emma

emmaseichpine@gmail.com

07 50 29 05 99

Faculté des sciences du sport - Nancy

N





Consult'est

Consulting auprès de porteurs de projets entrepreneuriaux



LEFEBVRE Cyril

cyril.lefebvre@live.fr

06 45 27 31 82

ESM-IAE Metz

M

Cosmio

Boutique de vente de cosmétiques biologiques

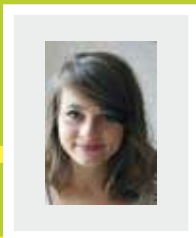

DEBREU Fanny

debreu.fanny@hotmail.fr

06 69 25 79 16

IIUT Moselle Est

S



CréaMusic Place

Création d'un espace de coworking pour musiciens



MAURON Florence

livecomagency@hotmail.fr

06 07 08 31 34

ESM-IAE Metz

N

Entreprise à reprendre

Reprise d'une TPE



MEURER Béatrice

meurerbea@gmail.com

06 37 60 59 10

UFR Faculté de Droit,

Sciences Economiques et Gestion - Nancy

M



Findest

Communication dans le secteur du travail temporaire



MIGNOT Lucile

lucile.mignot@orange.fr

06 75 31 97 48

ESM-IAE Metz

M



Franchise Séphora

Mise en place d'une activité de bien-être sous système de franchise



KRUMINS Estelle

estelle.krumins@hotmail.fr

07 86 58 66 49

IUT Moselle Est

S



Hoole

Création d'un organisme international visant à développer la vie étudiante



BERR Paul

paul.berr@hoole.world

06 83 91 51 24

ESM-IAE Metz

M



HT

Investissements immobiliers à l'international



SAFIEDDINE Soraya

soraya.saf@me.com

06 24 41 89 13

ESM-IAE Metz

N





La Casa Victoria Au coeur de ville

Location d'appartements VIP
et reprise d'entreprise



PIERSON Olivier

ophongkong@yahoo.com

06 22 53 09 75

UFR Faculté de Droit,

Sciences Economiques et Gestion - Nancy

N



La Sucrierie Production

Prestations audiovisuelles pour les entreprises,
groupes musicaux et associations culturelles
du Grand Est



CONGI Maxime

maxime.congi@live.fr

06 66 88 70 73

Institut Européen de Cinéma et d'Audiovisuel (IECA)

N



Le voyageur musical

Activité ambulante de mise à disposition
d'instruments de musique



MICHELS Julie

Juliemichels8@gmail.com

06 06 83 87 22

Autres

N



Lili Roost Factory

Studio de création graphique



GROSJEAN Lisa

lisagrosjean.pro@gmail.com

06 59 90 89 46

IUT Nancy-Charlemagne

N





Lorinnov

Agence spécialisée dans la création innovante



SCHNEIDER Julian
julianmtb@gmail.com
07 60 11 28 05
IUT Metz

M



Lucky Hand

Création d'objets publicitaires



BRASSIER Maghven
maghven.brassier@gmail.com
07 68 88 15 79
Autres

N



Lycka

Société spécialisée dans la communication et l'événementiel



CADDEO Chloé
chloe.caddeo57@gmail.com
06 18 64 37 63
IUT Moselle Est

S



Maison de retraite Non médicalisé

Maison de retraite pour personnes âgées autonomes



GUILLOT Melissa
melissaguillot88@gmail.com
06 85 58 27 68
UFR Faculté de Droit,
Sciences Economiques et Gestion - Nancy

S





Mediomatrix

Association de prévention par la musique



SCHAEFER Guylaine

guylaine.schaefer@live.fr

06 13 32 14 69

ESM-IAE Metz

M



My Lovely Staging

Création d'une agence de home-staging pour particuliers



RUCH Amandine

ruch.amandine@gmail.com

06 89 81 03 95

IUT Moselle Est

S



Passeur d'Éco

Plateforme de vulgarisation scientifique dédiée à l'économie



SIMARD-CASANOVA Olivier

o.simardcasanova@icloud.com

06 80 17 16 98

UFR Faculté de Droit, Sciences Economiques et Gestion - Nancy

N



Projet Sport

Sensibilisation au sport



FILLGRAFF Laurine

laurinefillgraff@msn.com

06 32 55 13 78

IUT Moselle Est

S





Relais postal

Mise en place d'un service postal aux étudiants en Cité Universitaire



HOUENOUHO Catherine

houecath@yahoo.fr

07 83 55 91 96

UFR Sciences Humaines et Sociales - Metz



M

Reprise d'entreprise

Gérant d'actifs



CLEMENT Noël

noelclement1@gmail.com

06 08 28 89 63

UFR Faculté de Droit,

Sciences Economiques et Gestion - Nancy



N



Sanfox

Services informatiques et vente de logiciels d'aide à la décision



SZKUDLAREK Pascal

pszkudla@gmail.com

06 78 78 17 10

ESM-IAE Metz



M

SDPH

Service sportif à domicile pour les personnes en situation de handicap



HOUTMANN Bastien

bastienhbx@gmail.com

06 70 08 81 87

Faculté des sciences du sport - Nancy



N



Secrétariat comptable

Création d'une société de secrétaires comptables indépendants



MARTELLOTTA Chloé
c.martellotta@hotmail.fr
06 87 41 42 44
IUT Moselle Est

S



Smooth

Création et gestion d'un bar diététique



SOVRANO Sarah
sarah.sovrano@laposte.net
06 31 06 57 13
IUT Moselle Est

S



Société d'événementiel

Création d'une société d'événementiel en Lorraine



LEININGER Jennifer
jennifer.lng1@gmail.com
06 74 24 32 18
IUT Moselle Est

S



Spa Gérardmer

Création d'un centre de bien-être dans les Vosges



FORTERRE Camille
IUT Metz

M



Terry's Factory

Prestations vidéo pour professionnels et particuliers



LEPREVOST Guillaume
 terrysfactory@gmail.com
 06 73 28 06 96
 ESM-IAE Metz



M

Vidéos service

Réalisation de films pour entreprises et particuliers



FOUNOU Akouvi
 founouakouvi@gmail.com
 06 16 59 21 73
 Institut Européen de Cinéma
 et d'Audiovisuel (IECA)



N



Vitality Events

L'agence événementielle des événements de la vie



CLAIRE Gabrielle
 gabrielle_94@orange.fr
 06 89 97 34 13
 ESM-IAE Metz



M



**univ-lorraine.fr
peel.univ-lorraine.fr**

**Tél. : 03 72 74 07 21
peel@univ-lorraine.fr**

Les partenaires du Peel



Pôle Étudiant Pour l'Innovation,
le Transfert, l'Entrepreneuriat

